

PLAN INCADRARE IN ZONA
SC. 1:10 000

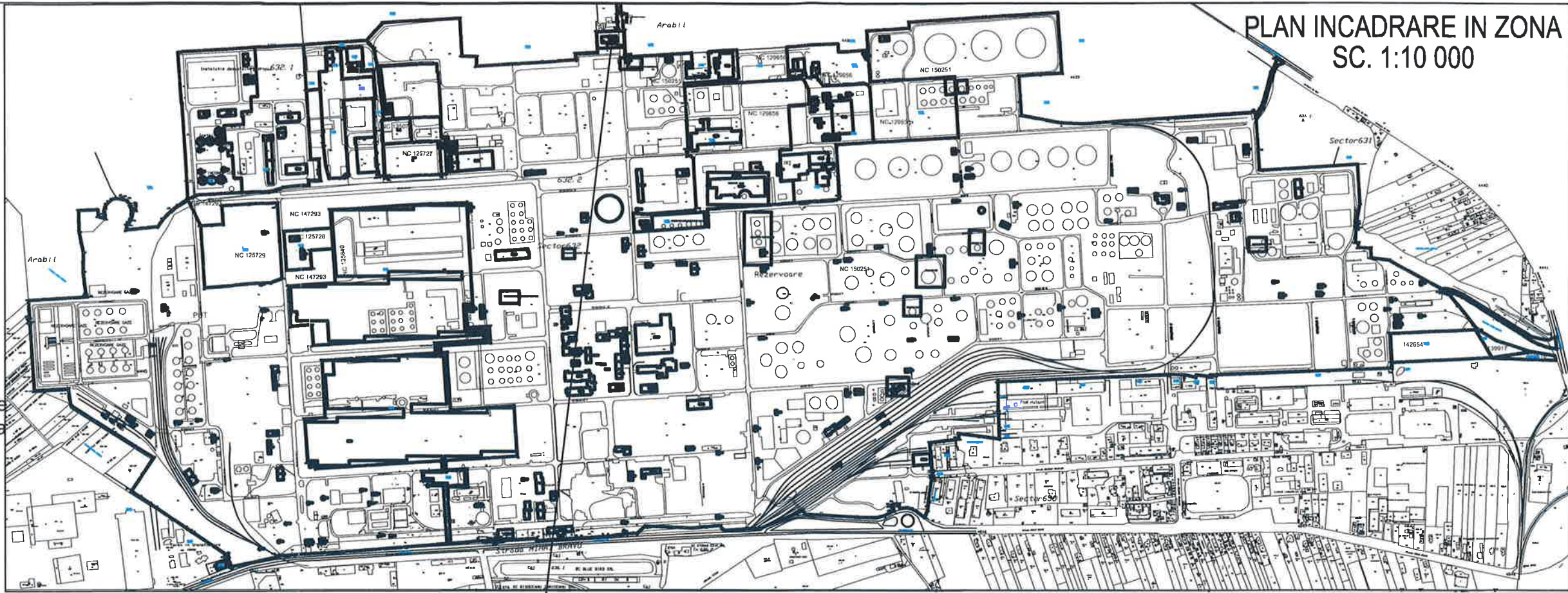

LEGENDA

- limita teren studiat
- alei, terase
- limita proprietate
- constructii existente
- constructie propusa spre demolare
- acces auto
- acces pietonal
- punct cota
- hidrant
- stalp electric
- Estacada



AMPLASAMENT

TEREN LIBER
NR. CAD. 25351

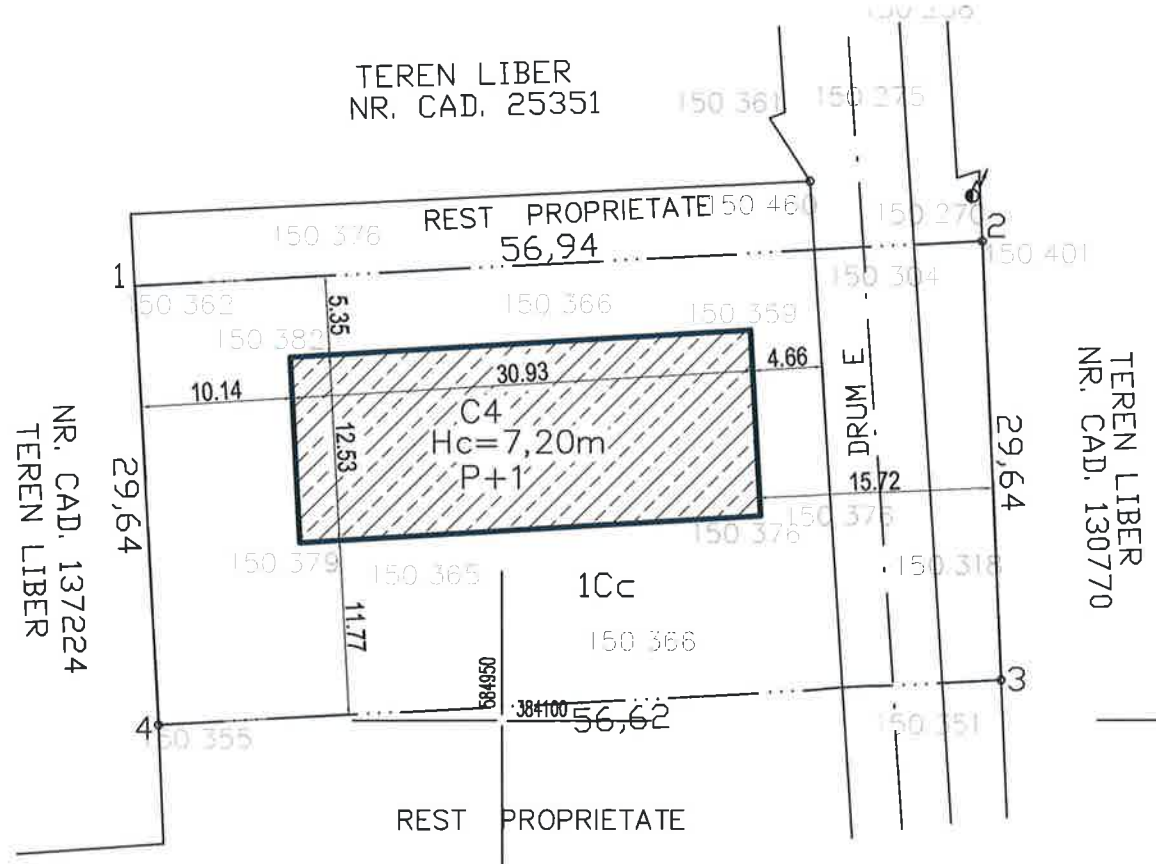

C 4 - cladire CU (P+1)

A.constr.= 388.10 mp

A.c.desf.= 776.20 mp

A. utila= 659.80 mp

TEREN STUDIAT (amplasament 1) = 1 683.00 mp

EXISTENT
POT= 23.06 %
CUT = 0.46

PROPOS
POT= 0.00 %
CUT = 0.00



- CATEGORIA "C" DE IMPORTANTA
- CLASA DE IMPORTANTA III
- NIV. STABILITATE LA INCENDIU II
- RISC MIC DE INCENDIU

(conform HGR nr. 766/1997)
(conform P100/2013)
(Conform P 118-1/ 2025 tabel 2.)
(Conform P 118-1/ 2025 art. A.10. 2.1.2.)



DENUMIREA LUCRARI:			NUMAR PROIECT 487/25
DESFINTARE CONSTRUCTIILOR INDUSTRIALE SI REZERVOARE DIN INCINTA S.C. PETROTEL-LUKOIL S.A. mun. Ploiesti, in incinta Rafinarii S.C. PETROTEL - LUKOIL SA Strada Mihai Bravu, nr. 235 Jud. Prahova			
BENEFICIAR:			
PETROTEL - LUKOIL S.A			FAZA D.T.A.D.
Arh. George Enescu		TITLUL PLANSEI : NC 150251	DATA nov.25
Arh. George Enescu		plan de situatie si incadrare in zona	SCARA: 1:500 1:1000
Arh. George Enescu			
Arh. George Enescu		NR. PLANSA : A- 01.1 -2025	
DESIGN SRL. DOCUMENTATIA NU POATE FI COPIATA, REPRODUSA FARA ACORDUL PROIECTANTULUI			

DREPTURILE DE AUTOR APARTIN SC PROGER DESIGN SRL, DOCUMENTATIA NU POATE FI COPIATA, REPRODUSA FARA ACORDUL PROIECTANTULUI



LEGENDA

- limita teren studiat
- alei, terase
- limita proprietate
- constructii existente
- constructie propusa spre demolare
- acces auto
- acces pietonal
- punct cota
- hidrant
- stalp electric
- Estacada

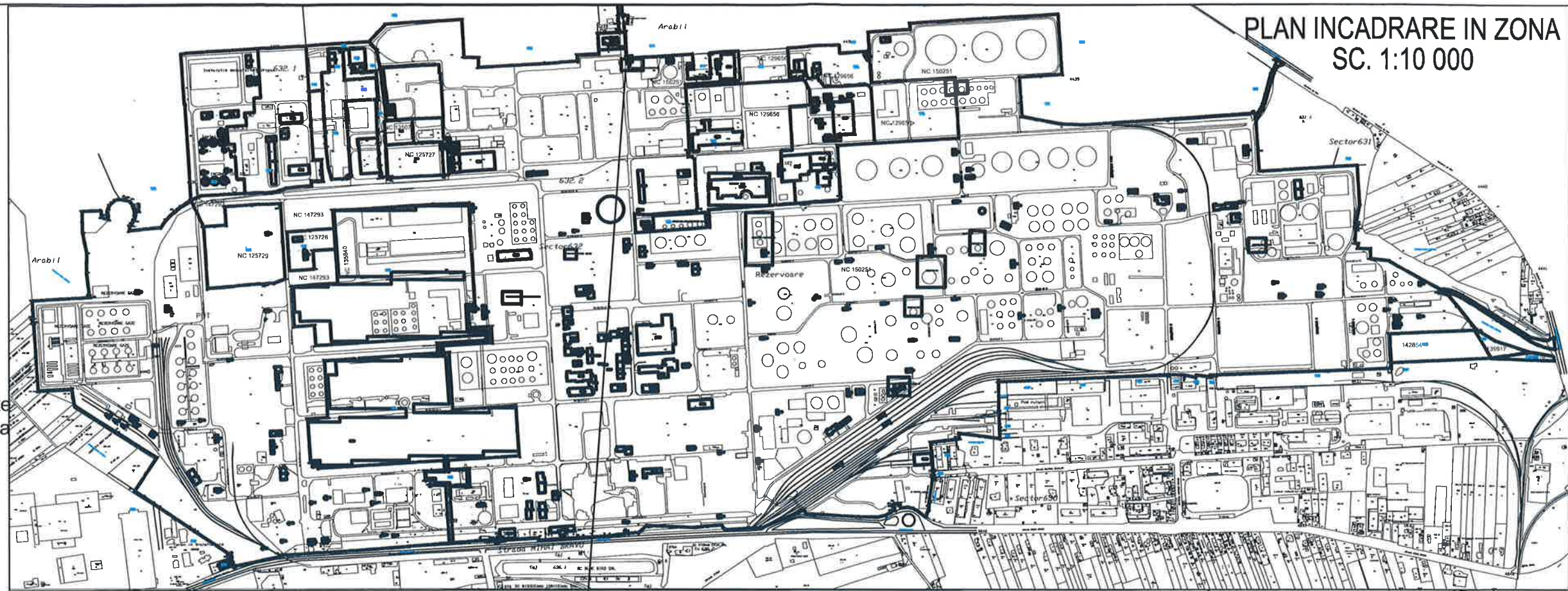

AMPLASAMENT
2

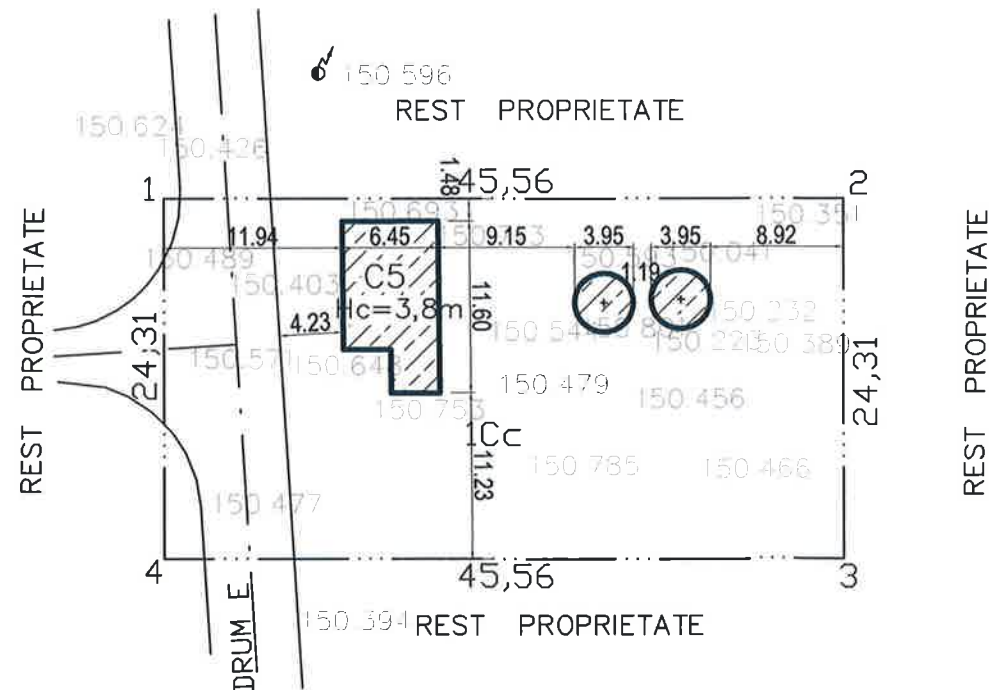

C 5 - casa pompe	V1, C
A.constr.= 65.40 mp	A.constr.= 12.30 mp
A.c.desf.= 65.40 mp	A.c.desf.= 12.30 mp
A. utila= 55.60 mp	

TEREN STUDIAT (amplasament 2) = 1 107.00 mp	
EXISTENT	PROPOS
POT= 8.13 %	POT= 0.00 %
CUT = 0.08	CUT = 0.00



- CATEGORIA "C" DE IMPORTANTA (conform HGR nr. 766/1997)
- CLASA DE IMPORTANTA IV (conform P100/2013)
- NIV. STABILITATE LA INCENDIU II (Conform P 118-1/ 2025 tabel 2.)
- RISC MIJLOCIU DE INCENDIU (Conform P 118-1/ 2025 art. A.10. 2.1.2.)

						DENUMIREA LUCRARI: DESFIINȚARE CONSTRUCȚII INDUSTRIALE SI REZERVOARE DIN INCINTA S.C. PETROTEL-LUKOIL S.A. mun. Ploiesti, in incinta Rafinarii S.C. PETROTEL - LUKOIL SA Strada Mihai Bravu, nr. 235 Jud. Prahova		NUMAR PROIECT 487/25	
Telefon : 0727 475 471 e-mail: contact@progerdesign.ro Ploiesti, jud. PRAHOVA str. Vasile Milea, nr. 1, bl. A7		www.progerdesign.ro		BENEFICIAR:		PETROTEL - LUKOIL S.A		FAZA D.T.A.D.	
		SEF PROIECT		Arh. George Enescu		TITLUL PLANSEI : NC 150251		DATA nov.25	
		PROIECTAT		Arh. George Enescu		plan de situatie si incadrare in zona		SCARA: 1:500 1:1000	
		DESENAT		Arh. George Enescu					
		VERIFICAT		Arh. George Enescu		NR. PLANSA : A-01.2 -2025			
DREPTURILE DE AUTOR APARTIN SC PROGER DESIGN SRL, DOCUMENTATIA NU POATE FI COPIATA, REPRODUSA FARA ACORDUL PROIECTANTULUI									

PLAN INCADRARE IN ZONA
SC. 1:10 000

LEGENDA

- limita teren studiat
- alei, terase
- limita proprietate
- constructii existente
- constructie propusa spre demolare
- acces auto
- acces pietonal
- punct cota
- hidrant
- stalp electric
- Estacada

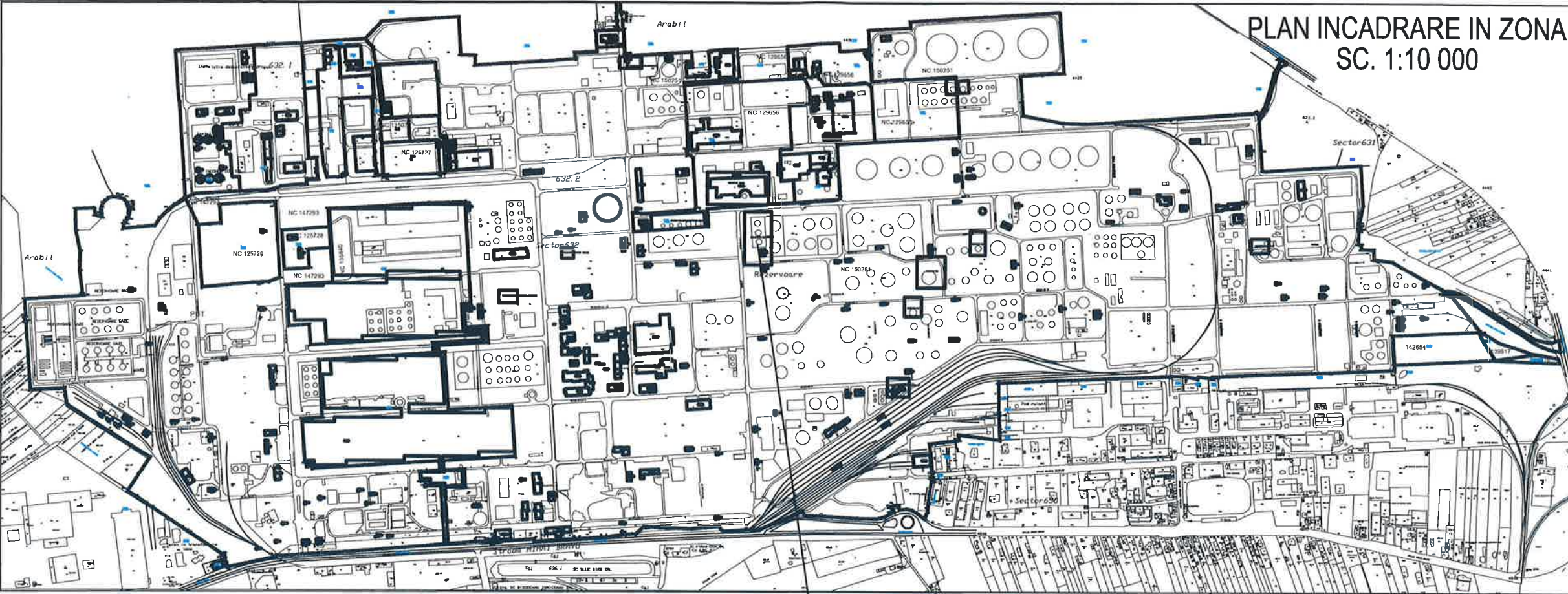

AMPLASAMENT
3



T 129, T 130, T 131
A.constr.= 128.70 mp
A.c.desf.= 128.70 mp

C 5 - casa pompe(SE MENTINE)
A.constr.= 102.80 mp
A.c.desf.= 102.80 mp
A. utila= 87.40 mp

TEREN STUDIAT (amplasament 3) = 4 900.00 mp

EXISTENT
POT = 10.34 %
CUT = 0.10

PROPOS
POT = 2.09 %
CUT = 0.02



CATEGORIA "C" DE IMPORTANTA
CLASA DE IMPORTANTA IV
NIV. STABILITATE LA INCENDIU II
RISC MIJLOCIU DE INCENDIU

(conform HGR nr. 766/1997)
(conform P100/2013)
(Conform P 118-1/ 2025 tabel 2.)
(Conform P 118-1/ 2025 art. A.10. 2.1.2.)



DENUMIREA LUCRARI:
DESFINȚARE CONSTRUCȚII INDUSTRIALE SI REZERVOARE
DIN INCINTA S.C. PETROTEL-LUKOIL S.A.

mun. Ploiesti, in incinta Rafinarii S.C. PETROTEL - LUKOIL SA
Strada Mihai Bravu, nr. 235 Jud. Prahova

BENEFICIAR: PETROTEL - LUKOIL S.A

NUMAR
PROIECT
487/25

FAZA
D.T.A.D.

Telefon : 0727 475 471
e-mail:
contact@progerdesign.ro
Ploiesti, jud. PRAHOVA
str. Vasile Milea, nr. 1, bl. A7

SEF PROIECT
PROIECTAT
DESENAT
VERIFICAT

Arh. George Enescu
Arh. George Enescu
Arh. George Enescu
Arh. George Enescu

TITLUL PLANSEI : NC 150251
plan de situatie si
incadrare in zona
NR. PLANSA : A- 01.3 -2025

DATA
nov.25
SCARA:
1:500
1:1000

DREPTURILE DE AUTOR APARTIN SC PROGER DESIGN SRL, DOCUMENTATIA NU POATE FI COPIATA, REPRODUSA FARA ACORDUL PROIECTANTULUI



LEGENDA

- limita teren studiat
- alei, terase
- limita proprietate
- constructii existente
- constructie propusa spre demolare
- acces auto
- acces pietonal
- punct cota
- hidrant
- stalp electric
- Estacada

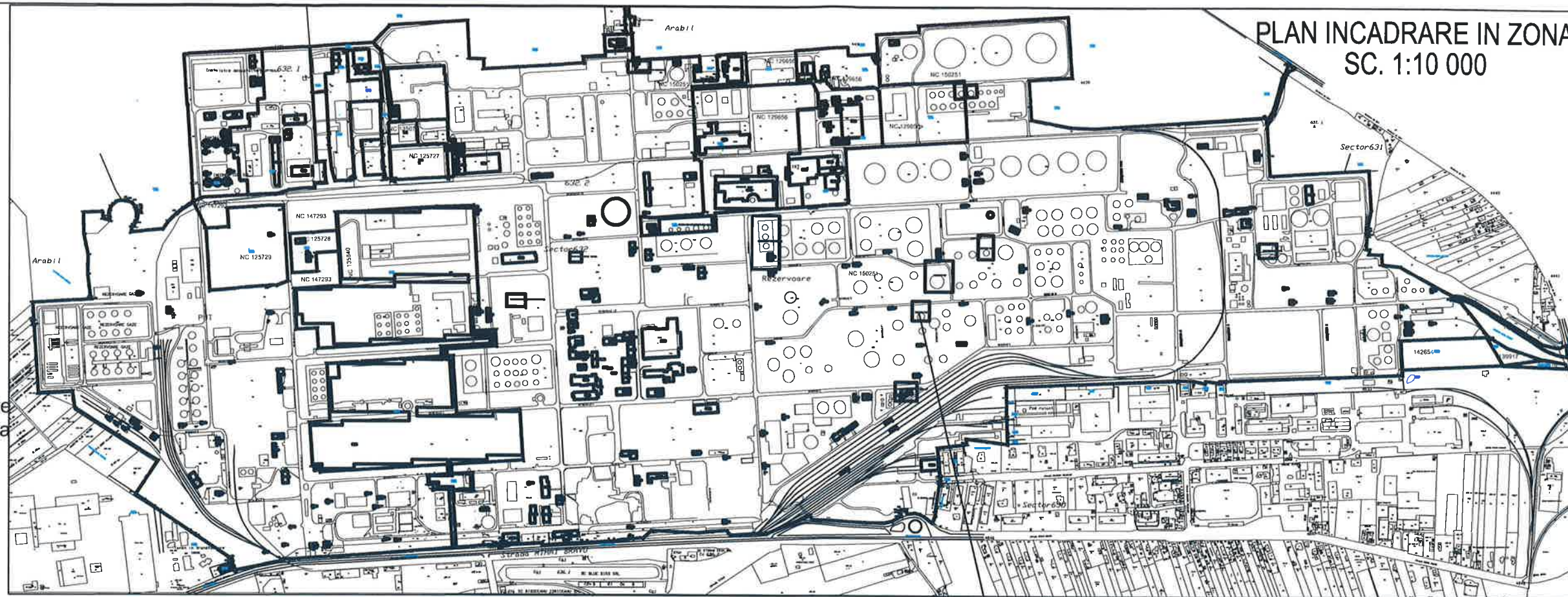

AMPLASAMENT
4

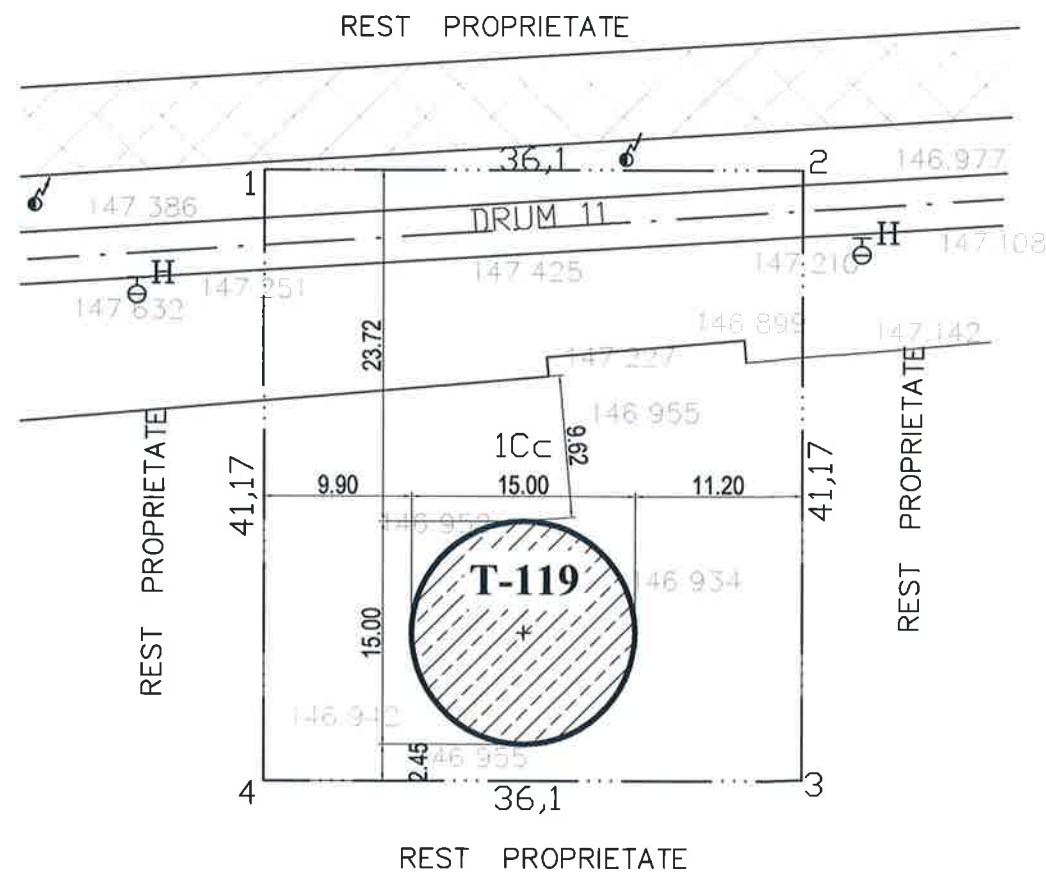

T 119
A.constr.= 176.70 mp
A.c.desf.= 176.70 mp

TEREN STUDIAT (amplasament 4): 1 486.00 mp
EXISTENT POT = 11.90 % PROPUS POT = 0.00 %
CUT = 0.12 CUT = 0.00



- CATEGORIA "C" DE IMPORTANTA (conform HGR nr. 766/1997)
- CLASA DE IMPORTANTA IV (conform P100/2013)
- NIV. STABILITATE LA INCENDIU II (Conform P 118-1/ 2025 tabel 2.)
- RISC MIJLOCIU DE INCENDIU (Conform P 118-1/ 2025 art. A.10. 2.1.2.)

<div></div> <div></div> <div>www.progerdesign.ro</div>		<div>DENUMIREA LUCRARII: DESFIINTARE CONSTRUCTII INDUSTRIALE SI REZERVOARE DIN INCINTA S.C. PETROTEL-LUKOIL S.A. <small>mun. Ploiesti, in incinta Rafinarii S.C. PETROTEL - LUKOIL SA Strada Mihai Bravu, nr. 235 Jud. Prahova</small></div> <div>BENEFICIAR: PETROTEL - LUKOIL S.A</div>			<div>NUMAR PROIECT 487/25</div> <div>FAZA D.T.A.D</div>
<div>Telefon : 0727 475 471 e-mail: contact@progerdesign.ro</div> <div>Ploiesti, jud. PRAHOVA str. Vasile Milea, nr. 1, bl. A7</div>	<div>SEF PROIECT</div> <div>PROIECTAT</div> <div>DESENAT</div> <div>VERIFICAT</div>	<div>Arh. George Enescu</div> <div>Arh. George Enescu</div> <div>Arh. George Enescu</div> <div>Arh. George Enescu</div>	<div>TITLUL PLANSEI : NC 150251 plan de situatie si incadrare in zona</div> <div>NR. PLANSA : A- 01.4 -2025</div>	<div>DATA nov.25</div> <div>SCARA: 1:500 1:1000</div>	
<div>DREPTURILE DE AUTOR APARTIN SC PROGER DESIGN SRL, DOCUMENTATIA NU POATE FI COPIATA, REPRODUSA FARA ACORDUL PROIECTANTULUI</div>					

PLAN INCADRARE IN ZONA
SC. 1:10 000



LEGENDA

- limita teren studiat
- alei, terase
- limita proprietate
- constructii existente
- constructie propusa spre demolare
- acces auto
- acces pietonal
- punct cota
- hidrant
- stalp electric
- Estacada

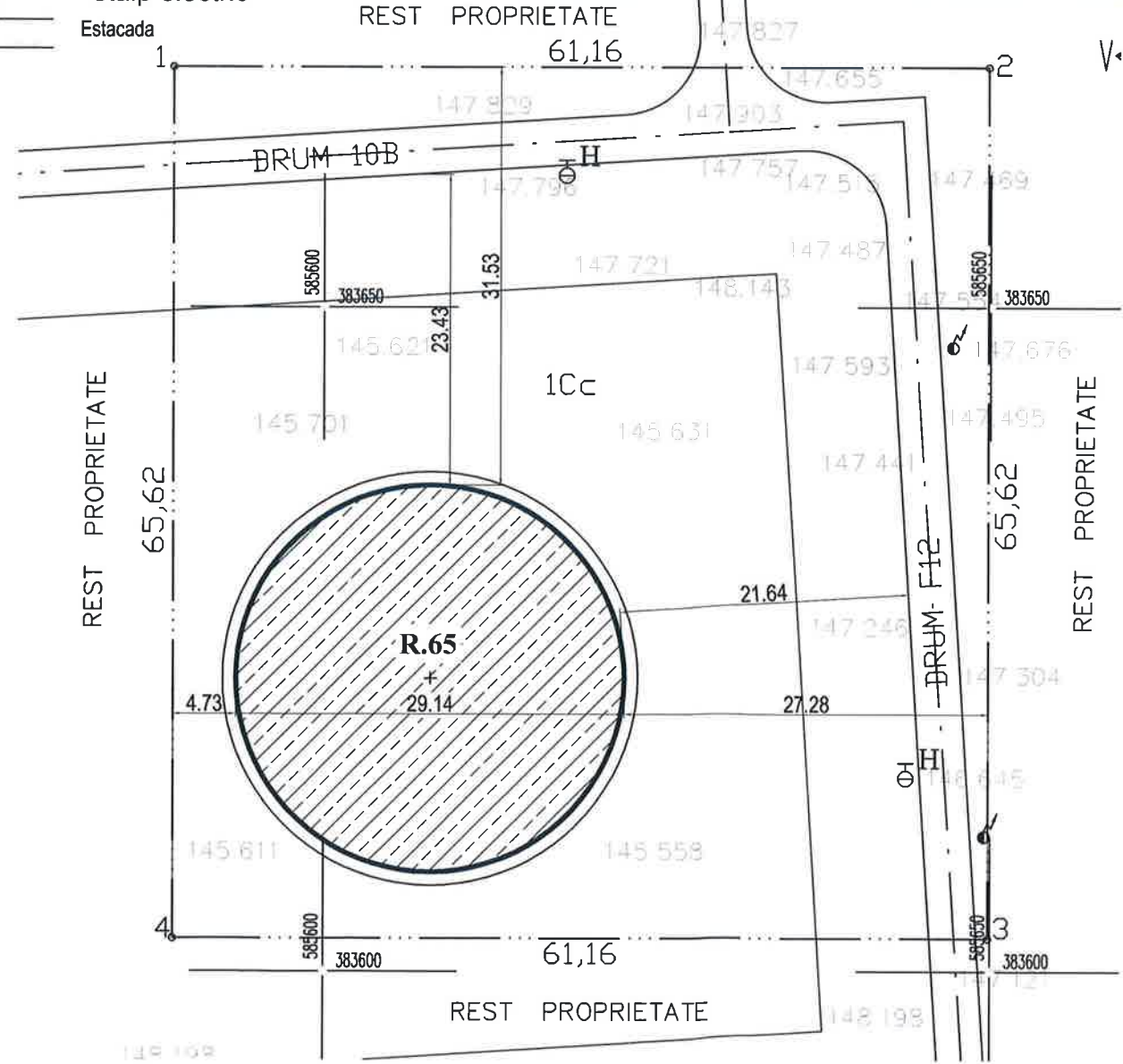
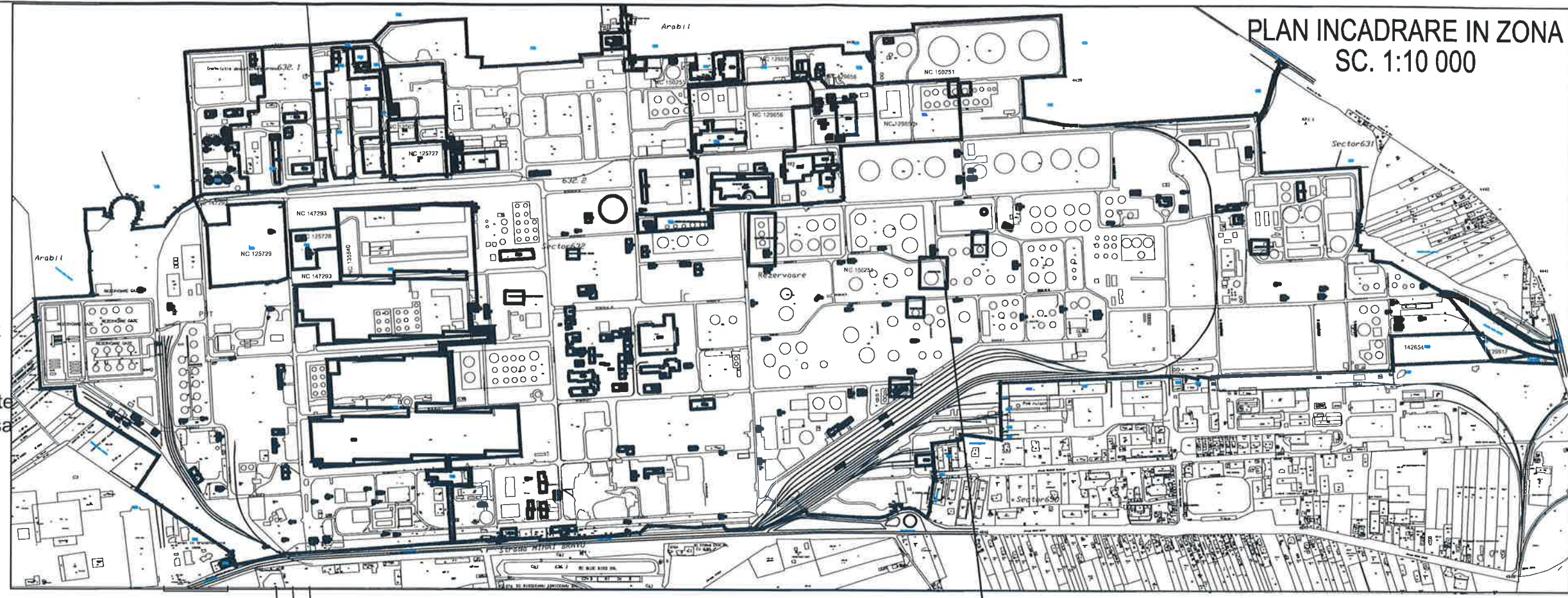



AMPLASAMENT
5

R 65
A.constr.= 666.90 mp
A.c.desf.= 666.90 mp

TEREN STUDIAT (amplasament 5): 4 013.00 mp
EXISTENT POT = 16.60 % CUT = 0.16
PROPUS POT = 0.00 % CUT = 0.00

- CATEGORIA "C" DE IMPORTANTA (conform HGR nr. 766/1997)
- CLASA DE IMPORTANTA IV (conform P100/2013)
- NIV. STABILITATE LA INCENDIU II (Conform P 118-1/ 2025 tabel 2.)
- RISC MIJLOCIU DE INCENDIU (Conform P 118-1/ 2025 art. A.10. 2.1.2.)

				DENUMIREA LUCRARI: DESFINTARE CONSTRUCTII INDUSTRIALE SI REZERVOARE DIN INCINTA S.C. PETROTEL-LUKOIL S.A. <small>mun. Ploiesti, in incinta Rafinarii S.C. PETROTEL - LUKOIL SA Strada Mihai Bravu, nr. 235 Jud. Prahova</small>		NUMAR PROIECT 487/25
BENEFICIAR:		PETROTEL - LUKOIL S.A		FAZA D.T.A.D.		
Telefon : 0727 475 471 e-mail: contact@progerdesign.ro	SEF PROIECT PROIECTAT DESENAT VERIFICAT	Arh. George Enescu Arh. George Enescu Arh. George Enescu Arh. George Enescu	TITLUL PLANSEI : plan de situatie si incadrare in zona		DATA nov.25	SCARA: 1:500 1:1000
Ploiesti, jud. PRAHOVA str. Vasile Milea, nr. 1, bl. A7		NR. PLANSA : A-01.5-2025		DREPTURILE DE AUTOR APARTIN SC PROGER DESIGN SRL, DOCUMENTATIA NU POATE FI COPIATA, REPRODUSA FARA ACORDUL PROIECTANTULUI		

PLAN INCADRARE IN ZONA
SC. 1:10 000



LEGENDA

- limita teren studiat
- alei, terase
- limita proprietate
- constructii existente
- constructie propusa spre demolare
- acces auto
- acces pietonal
- punct cota
- hidrant
- stalp electric
- Estacada

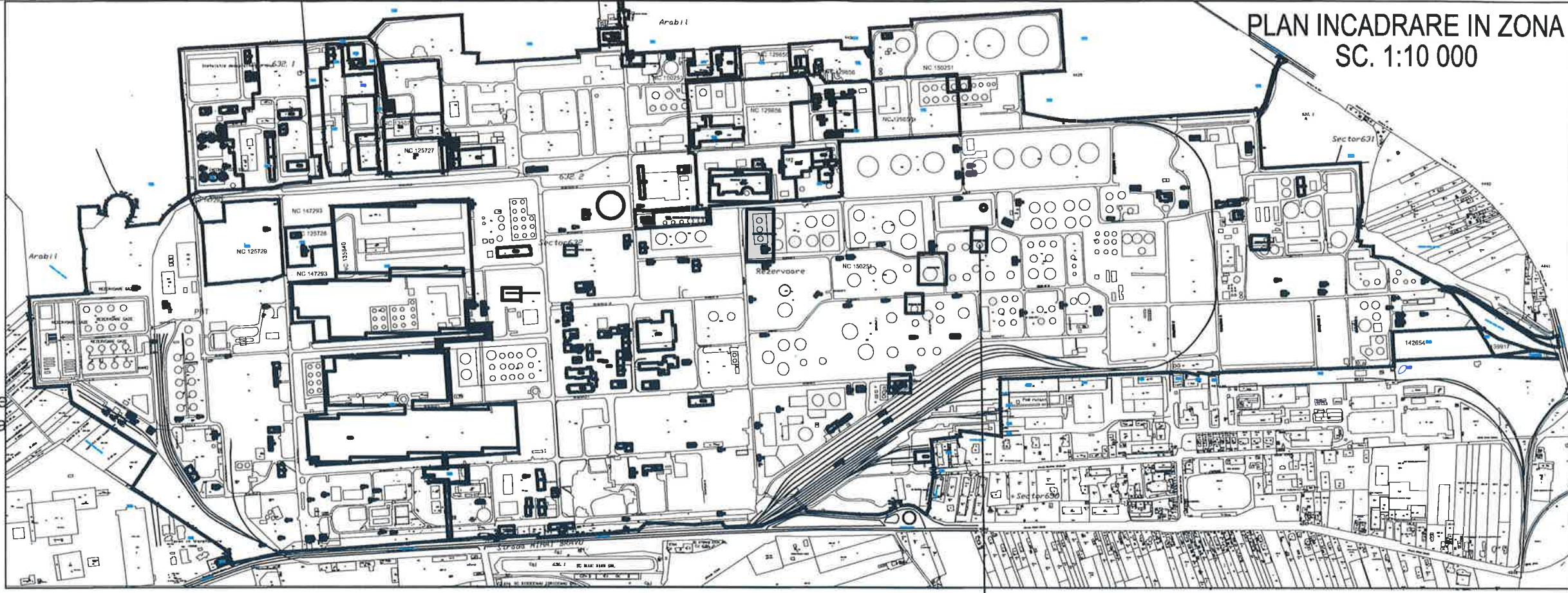

AMPLASAMENT
6

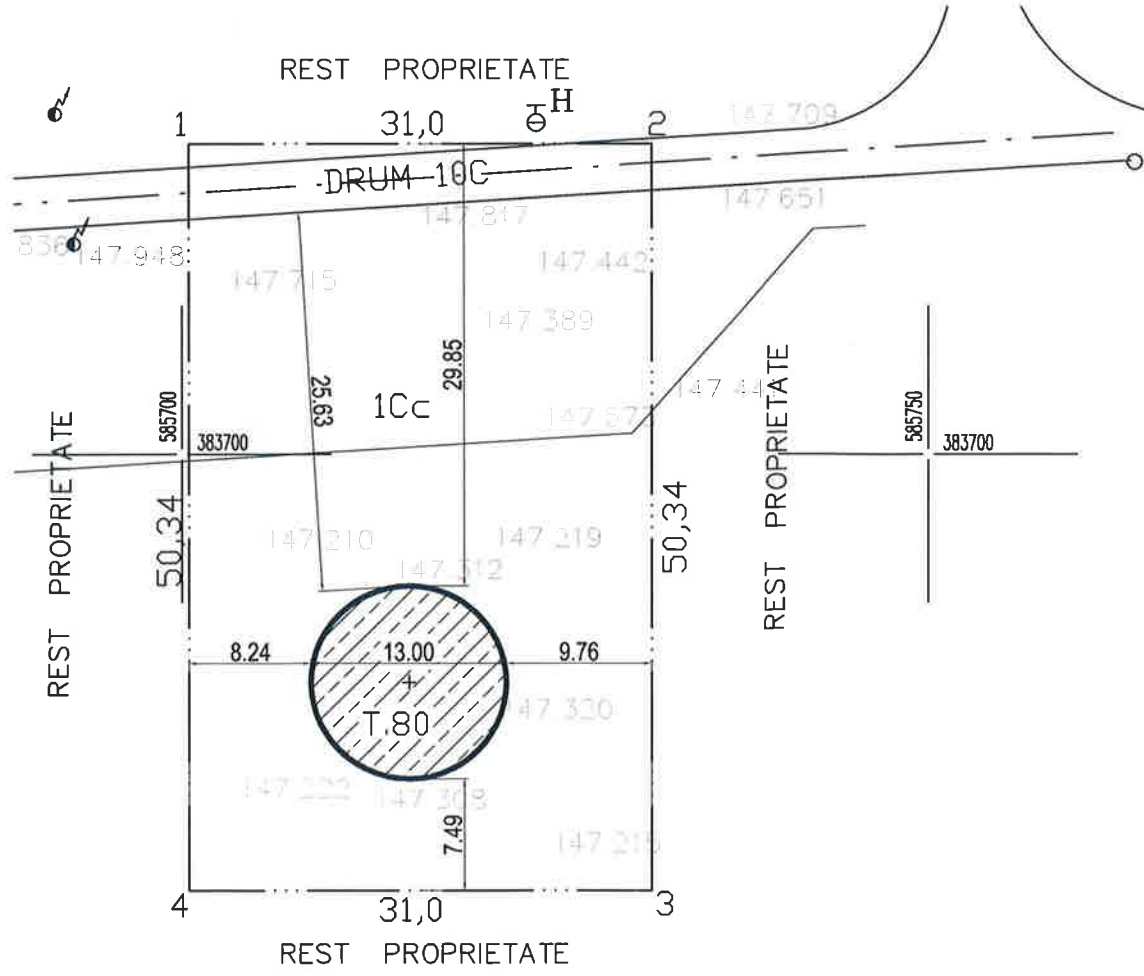

T 80
A.constr.= 132.70 mp
A.c.desf.= 132.70 mp

TEREN STUDIAT (amplasament 6): 1 560.00 mp
EXISTENT
POT = 8.50 %
CUT = 0.08
PROPUS
POT = 0.00 %
CUT = 0.00

- CATEGORIA "C" DE IMPORTANTA (conform HGR nr. 766/1997)
- CLASA DE IMPORTANTA IV (conform P100/2013)
- NIV. STABILITATE LA INCENDIU II (Conform P 118-1/ 2025 tabel 2.)
- RISC MIJLOCIU DE INCENDIU (Conform P 118-1/ 2025 art. A.10. 2.1.2.)

 		DENUMIREA LUCRARI: DESFINTARE CONSTRUCTII INDUSTRIALE SI REZERVOARE DIN INCINTA S.C. PETROTEL-LUKOIL S.A. <small>mun. Ploiesti, in incinta Rafinarii S.C. PETROTEL - LUKOIL SA Strada Mihai Bravu, nr. 235 Jud. Prahova</small>		NUMAR PROIECT 487/25
BENEFICIAR: PETROTEL - LUKOIL S.A.		TITLUL PLANSEI : plan de situatie si incadrare in zona		FAZA D.T.A.D.
Telefon : 0727 475 471 e-mail: contact@progerdesign.ro	SEF PROIECT PROIECTAT DESENAT VERIFICAT	Arh. George Enescu Arh. George Enescu Arh. George Enescu Arh. George Enescu	NR. PLANSA : A-01.6 -2025	DATA nov.25 SCARA: 1:500 1:1000
Ploiesti, jud. PRAHOVA str. Vasile Milea, nr. 1, bl. A7				
DREPTURILE DE AUTOR APARTIN SC PROGER DESIGN SRL, DOCUMENTATIA NU POATE FI COPIATA, REPRODUSA FARA ACORDUL PROIECTANTULUI				

PLAN INCADRARE IN ZONA
SC. 1:10 000



LEGENDA

- limita teren studiat
- alei, terase
- limita proprietate
- constructii existente
- constructie propusa spre demolare
- acces auto
- acces pietonal
- punct cota
- hidrant
- stalp electric
- Estacada

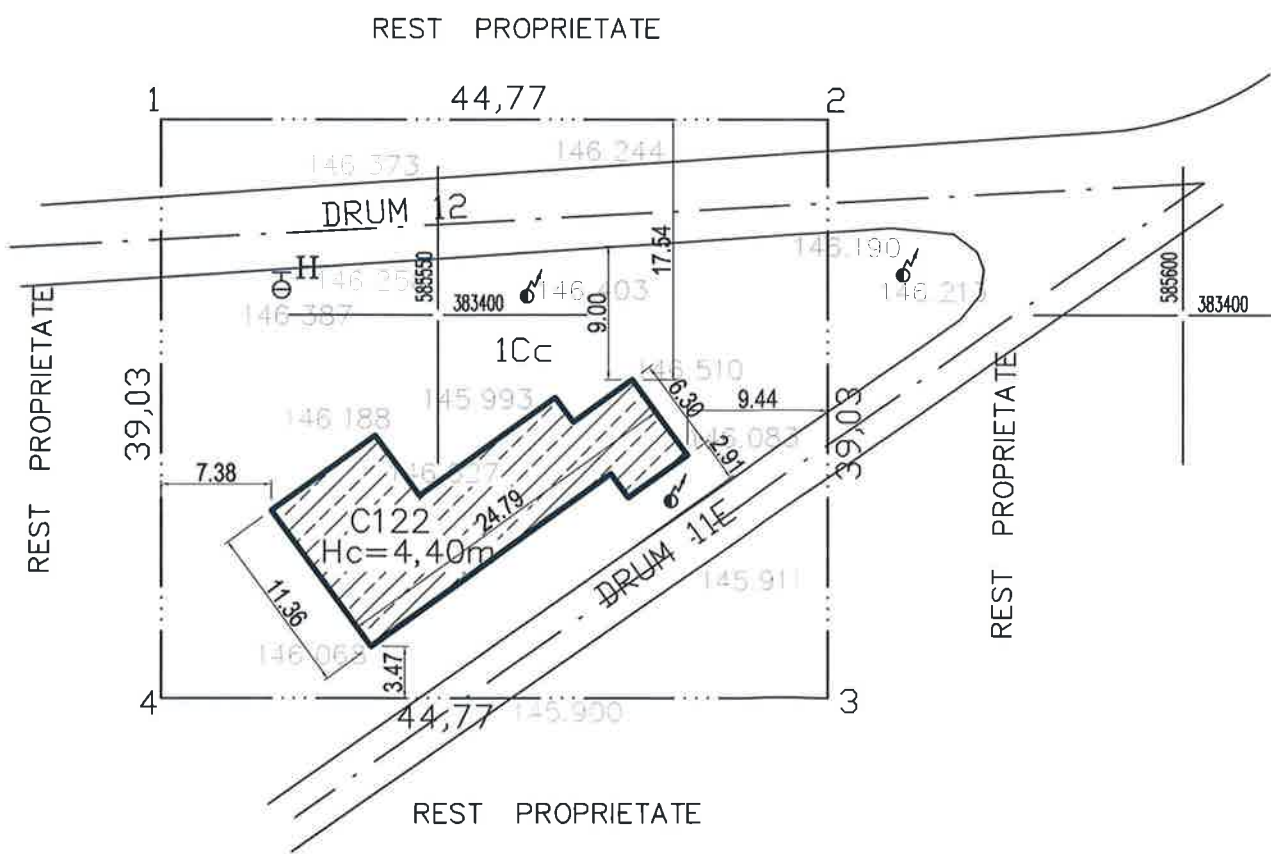
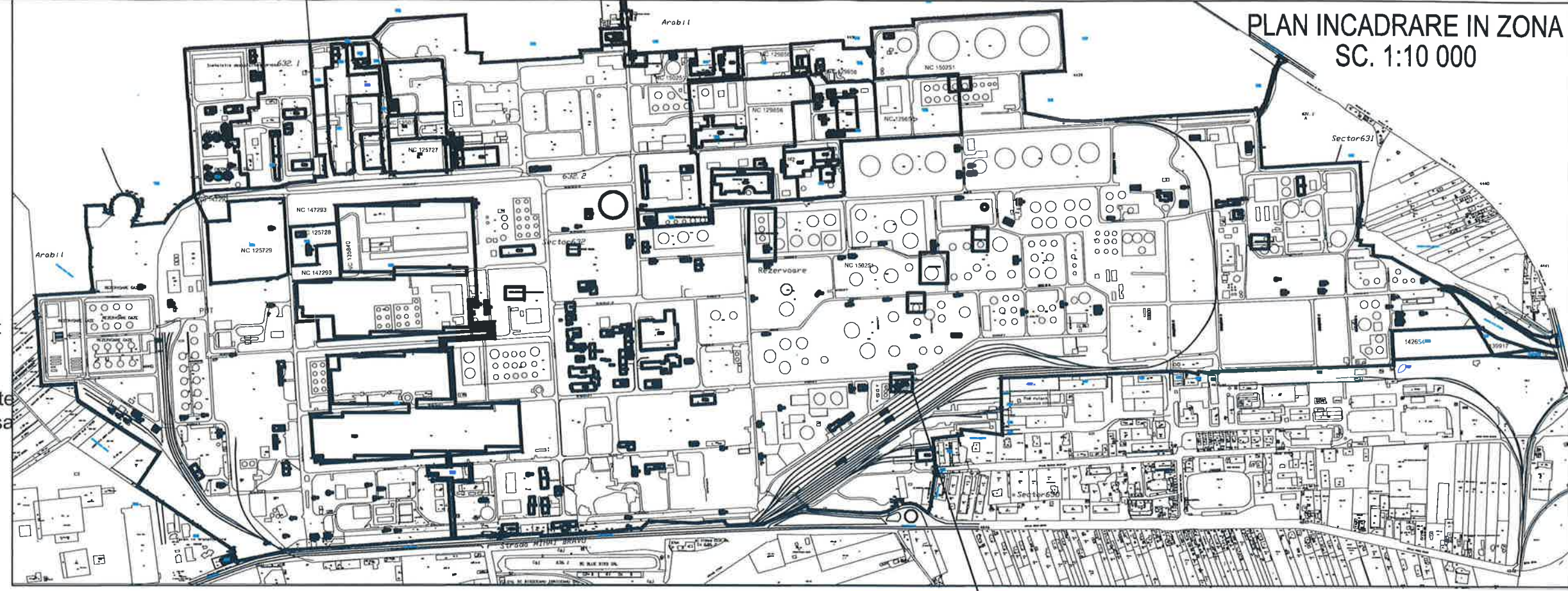



C 122 -cladire pichet incendiu
A.constr.= 84.00 mp
A.c.desf.= 84.00 mp
A. utila= 71.40 mp

A. TEREN STUDIAT (amplasament 7) = 627.00 mp
EXISTENT POT= 13.40 % CUT = 0.13
PROPOS POT= 0.00 % CUT = 0.00



- CATEGORIA "C" DE IMPORTANTA (conform HGR nr. 766/1997)
- CLASA DE IMPORTANTA IV (conform P100/2013)
- NIV. STABILITATE LA INCENDIU II (Conform P 118-1/ 2025 tabel 2.)
- RISC MIJLOCIU DE INCENDIU (Conform P 118-1/ 2025 art. A.10. 2.1.2.)

<div><div>www.progerdesign.ro</div></div>		<div>DENUMIREA LUCRARIII: DESFIINȚARE CONȘTRUCȚII INDUSTRIALE ȘI REZERVOARE DIN INCINTA S.C. PETROTEL-LUKOIL S.A. mun. Ploestii, în incinta Rafinării S.C. PETROTEL - LUKOIL SA Strada Mihai Bravii, nr. 235 Jud. Prahova</div>			<div>NUMAR PROIECT 487/25</div>			
		BENEFICIAR:			PETROTEL - LUKOIL S.A		FAZA D.T.A.D.	
<div>Telefon : 0727 475 471 e-mail: contact@progerdesign.ro</div> <div>Ploiesti, jud. PRAHOVA str. Vasile Milea, nr. 1, bl. A7</div>		SEF PROIECT	Arh. George Enescu		TITLUL PLANSEI :	NC 150251		DATA nov 25
		PROIECTAT	Arh. George Enescu		plan de situatie si incadrare in zona			
		DESENAT	Arh. George Enescu			NR. PLANSA :	A- 01.7 -2025	
		VERIFICAT	Arh. George Enescu					
							SCARA: 1:500 1:1000	
DREPTURILE DE AUTOR APARTIN SC PROGER DESIGN SRL, DOCUMENTATIA NU POATE FI COPIATA, REPRODUSA FARA ACORDUL PROIECTANTULUI								



LEGENDA

- limita teren studiat
- alei, terase
- limita proprietate
- constructii existente
- constructie propusa spre demolare
- acces auto
- acces pietonal
- punct cota
- hidrant
- stalp electric
- Estacada

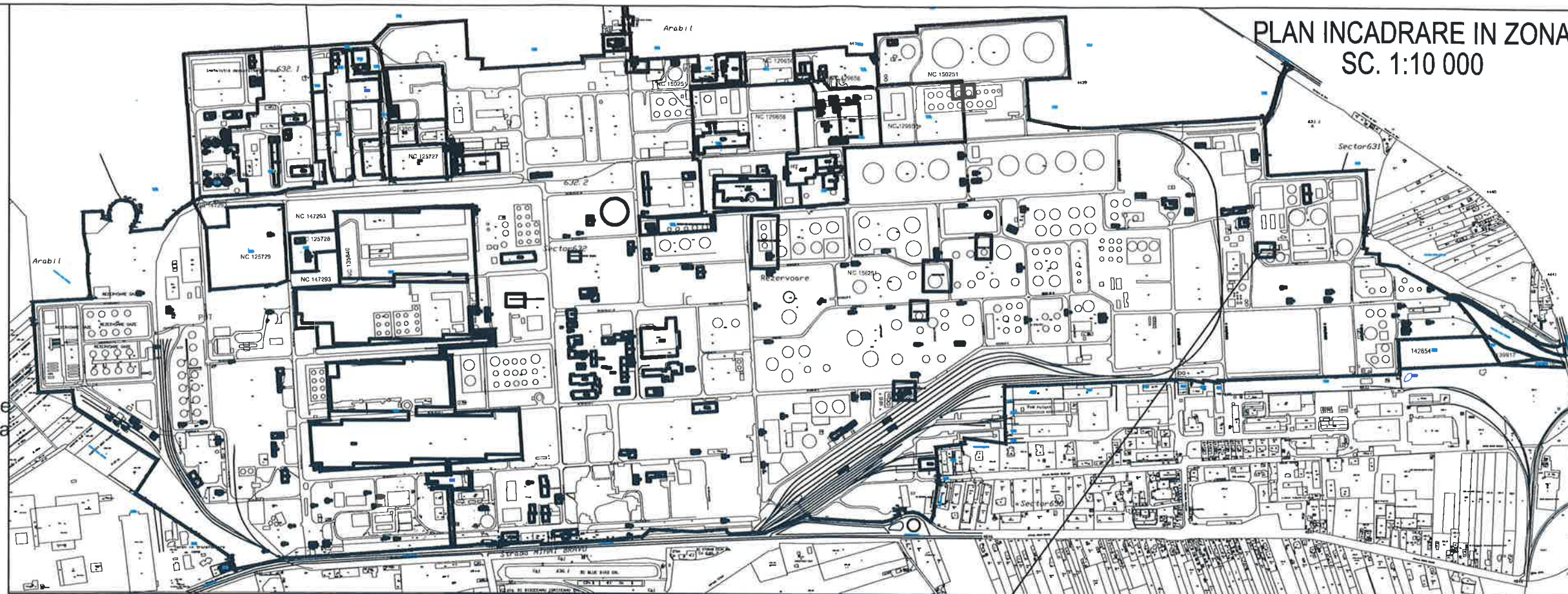

AMPLASAMENT
8

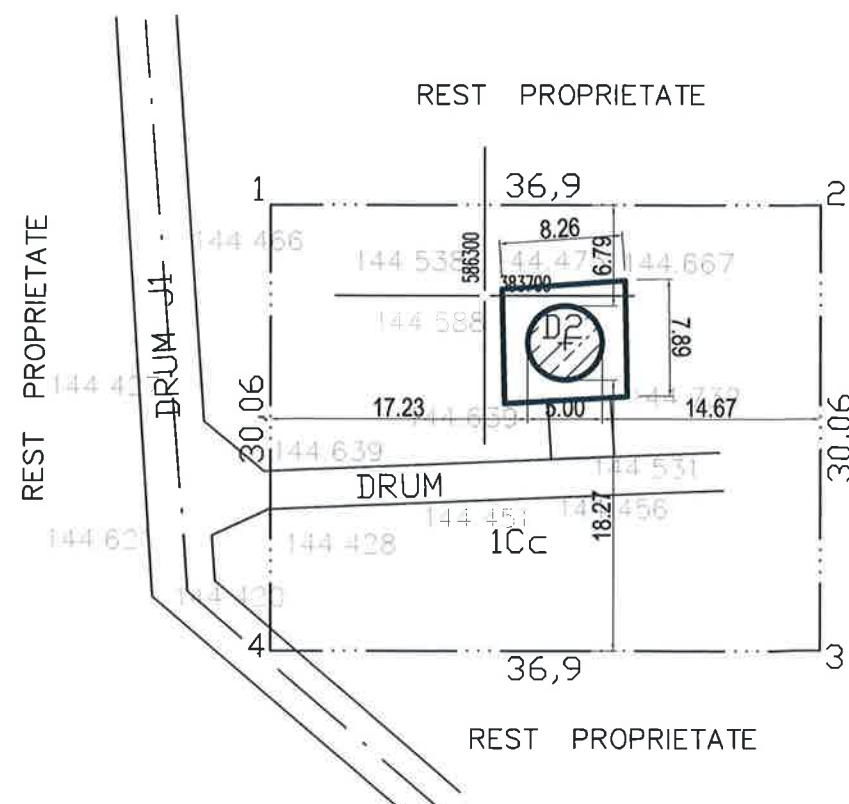

D 2
A.constr.= 19.63 mp
A.c.desf.= 19.63 mp

DIG
L = 32.10 ml

TEREN STUDIAT (amplasament 8): 1 109.00 mp

EXISTENT	PROPUS
POT = 0.17 %	POT = 0.00 %
CUT = 0.001	CUT = 0.00

- CATEGORIA "C" DE IMPORTANTA (conform HGR nr. 766/1997)
- CLASA DE IMPORTANTA IV (conform P100/2013)
- NIV. STABILITATE LA INCENDIU II (Conform P 118-1/ 2025 tabel 2.)
- RISC MIJLOCIU DE INCENDIU (Conform P 118-1/ 2025 art. A.10. 2.1.2.)



DENUMIREA LUCRARI: DESFINTARE CONSTRUCTIILOR INDUSTRIALE SI REZERVOARE DIN INCINTA S.C. PETROTEL-LUKOIL S.A. <small>mun. Ploiesti, in incinta Rafinarii S.C. PETROTEL - LUKOIL SA Strada Mihai Bravu, nr. 235 Jud. Prahova</small>		NUMAR PROIECT 487/25
BENEFICIAR: PETROTEL - LUKOIL S.A		FAZA D.T.A.D.
Telefon : 0727 475 471 e-mail: contact@progerdesign.ro	SEF PROIECT PROIECTAT DESENAT VERIFICAT	Arh. George Enescu Arh. George Enescu Arh. George Enescu Arh. George Enescu
Ploiesti, jud. PRAHOVA str. Vasile Milea, nr. 1, bl. A7	TITLUL PLANSEI : plan de situatie si incadrare in zona NR. PLANSA : A- 01.8 -2025	DATA nov.25 SCARA: 1:500 1:1000

DREPTURILE DE AUTOR APARTIN SC PROGER DESIGN SRL, DOCUMENTATIA NU POATE FI COPIATA, REPRODUSA FARA ACORDUL PROIECTANTULUI



LEGENDA

- limita teren studiat
- alei, terase
- limita proprietate
- constructii existente
- constructie propusa spre demolare
- acces auto
- acces pietonal
- punct cota
- hidrant
- stalp electric
- Estacada

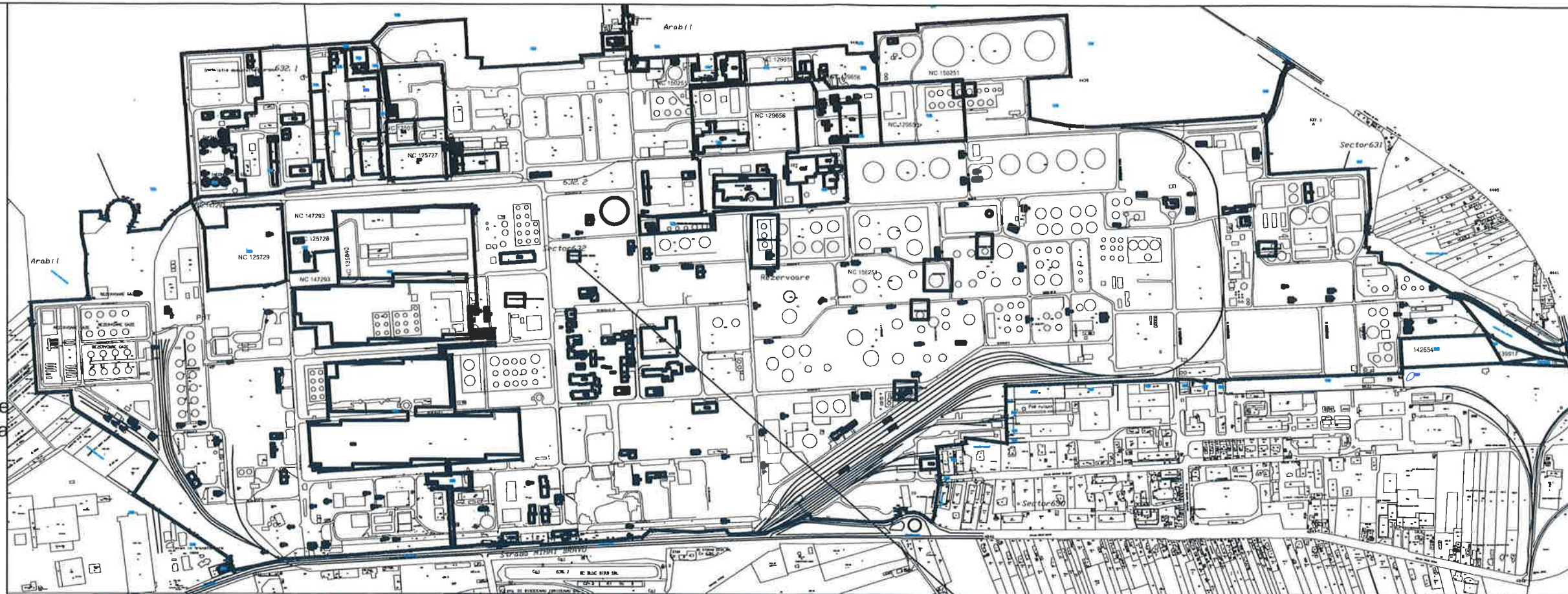

AMPLASAMENT
9

REST PROPRIETATE

REST PROPRIETATE

REST PROPRIETATE

REST PROPRIETATE

LEGENDA:

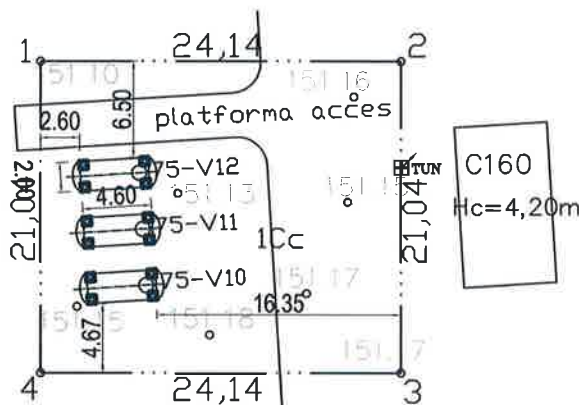

Structura beton -
Vase instalatia EXOMER

TEREN STUDIAT (amplasament 9): 508.00 mp

EXISTENT	PROPOS
POT = 0.17 %	POT = 0.00 %
CUT = 0.001	CUT = 0.00

- 5052
George Radu
ENESCU
- CATEGORIA "C" DE IMPORTANTA (conform HGR nr. 766/1997)
 - CLASA DE IMPORTANTA IV (conform P100/2013)
 - NIV. STABILITATE LA INCENDIU II (Conform P 118-1/ 2025 tabel 2.)
 - RISC MIJLOCIU DE INCENDIU (Conform P 118-1/ 2025 art. A.10. 2.1.2.)

  www.progerdesign.ro	DENUMIREA LUCRARI: DESFINTARE CONSTRUCTII INDUSTRIALE SI REZERVOARE DIN INCINTA S.C. PETROTEL-LUKOIL S.A. <small>mun. Ploiesti, in incinta Rafinarii S.C. PETROTEL - LUKOIL SA Strada Mihai Bravu, nr. 235 Jud. Prahova</small>		NUMAR PROIECT 487/25
	BENEFICIAR: PETROTEL - LUKOIL S.A		FAZA D.T.A.D.
Telefon : 0727 475 471 e-mail: contact@progerdesign.ro	SEF PROIECT PROIECTAT DESENAT VERIFICAT	Arh. George Enescu Arh. George Enescu Arh. George Enescu Arh. George Enescu	TITLUL PLANSEI : NC 150251 plan de situatie si incadrare in zona NR. PLANSA : A- 01.9 -2025
Ploiesti, jud. PRAHOVA str. Vasile Milea, nr. 1, bl. A7			
DREPTURILE DE AUTOR APARTIN SC PROGER DESIGN SRL, DOCUMENTATIA NU POATE FI COPIATA, REPRODUSA FARA ACORDUL PROIECTANTULUI			
			DATA nov.25 SCARA: 1:500 1:1000



LEGENDA

- limita teren studiat
- alei, terase
- limita proprietate
- constructii existente
- constructie propusa spre demolare
- acces auto
- acces pietonal
- punct cota
- hidrant
- stalp electric
- Estacada

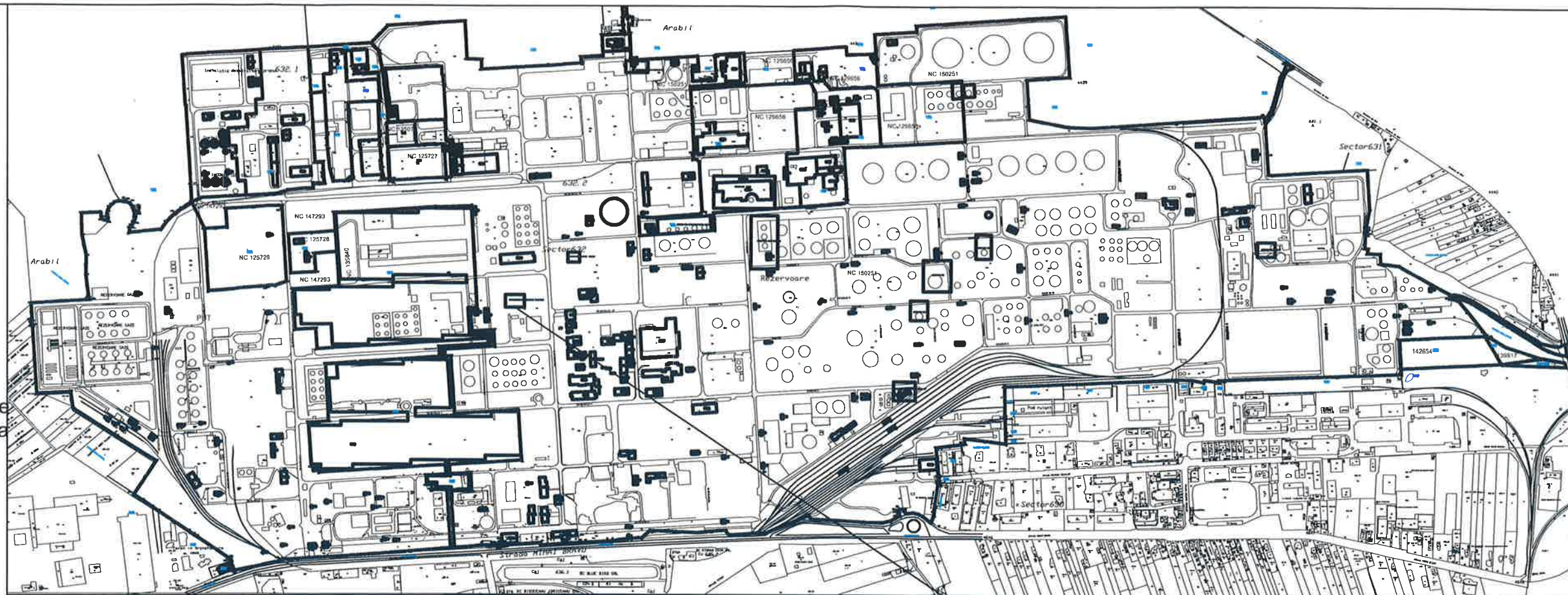

AMPLASAMENT
10

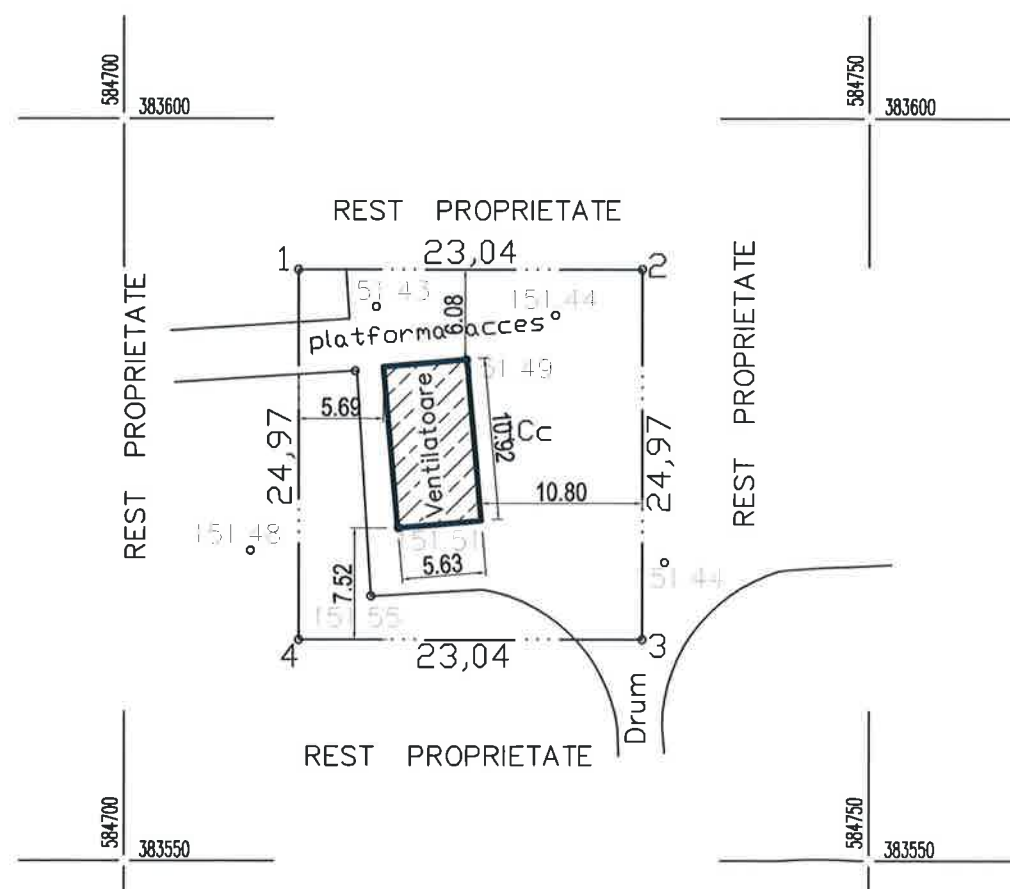

Structura beton -
Ventilatoare

TEREN STUDIAT (amplasament 10): 575.00 mp
EXISTENT POT = 0.17 %
CUT = 0.001
PROPOS POT = 0.00 %
CUT = 0.00

- CATEGORIA "D" DE IMPORTANTA (conform HGR nr. 766/1997)
- CLASA DE IMPORTANTA IV (conform P100/2013)
- NIV. STABILITATE LA INCENDIU II (Conform P 118-1/ 2025 tabel 2.)
- RISC MIJLOCIU DE INCENDIU (Conform P 118-1/ 2025 art. A.10. 2.1.2.)



DENUMIREA LUCRARI:		NUMAR PROIECT	
DESFIINTARE CONSTRUCTII INDUSTRIALE SI REZERVOARE		487/25	
DIN INCINTA S.C. PETROTEL-LUKOIL S.A.		FAZA	
mun. Ploiesti, in incinta Rafinarii S.C. PETROTEL - LUKOIL SA		D.T.A.D.	
Strada Mihai Bravu, nr. 235 Jud. Prahova			
BENEFICIAR:			
PETROTEL - LUKOIL S.A.			
TITLUL PLANSEI :		DATA	
NC 150251		nov.25	
plan de situatie si		SCARA:	
incadrare in zona		1:500	
NR. PLANSA :		1:1000	
A-01.10-2025			

Telefon : 0727 475 471
e-mail:
contact@progerdesign.ro
Ploiesti, jud. PRAHOVA
str. Vasile Milea, nr. 1, bl. A7

SEF PROIECT
PROIECTAT
DESENAT
VERIFICAT

Arh. George Enescu
Arh. George Enescu
Arh. George Enescu
Arh. George Enescu

plan de situatie si
incadrare in zona

DREPTURILE DE AUTOR APARTIN SC PROGER DESIGN SRL, DOCUMENTATIA NU POATE FI COPIATA, REPRODUSA FARA ACORDUL PROIECTANTULUI



LEGENDA

- limita teren studiat
- alei, terase
- limita proprietate
- constructii existente
- constructie propusa spre demolare
- acces auto
- acces pietonal
- punct cota
- hidrant
- stalp electric
- Estacada

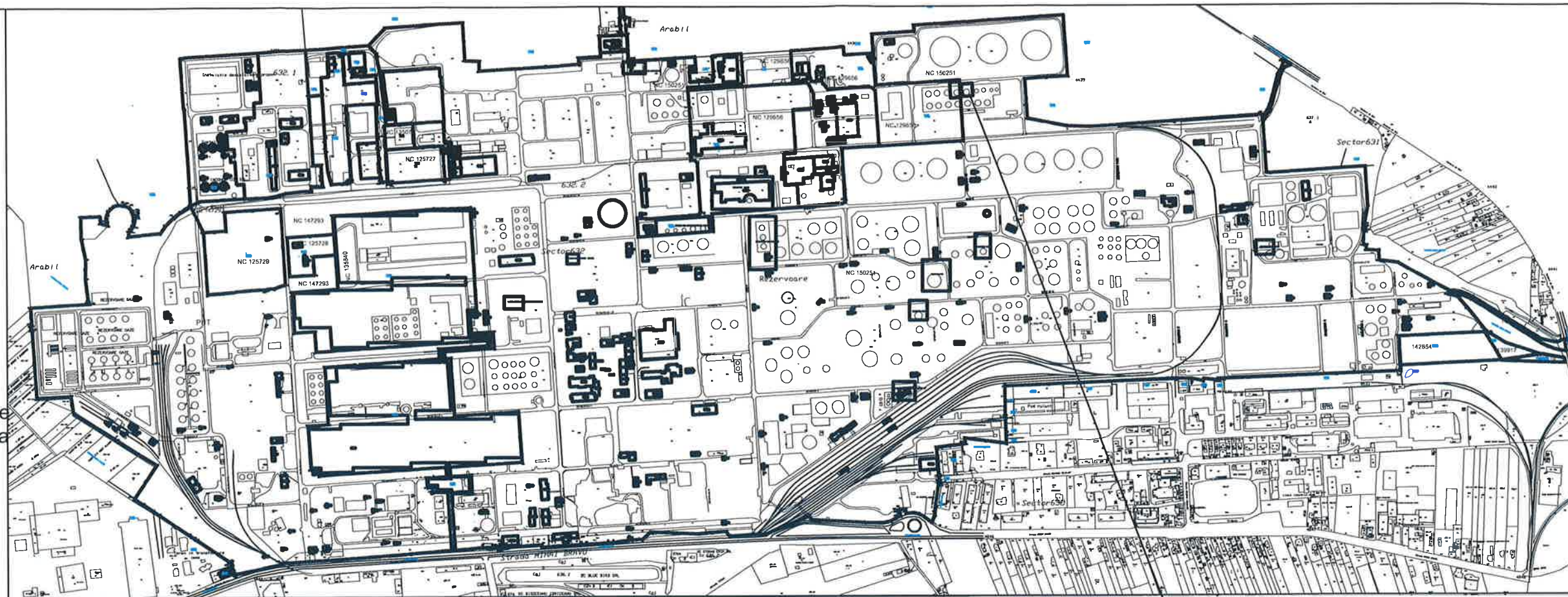

AMPLASAMENT
11

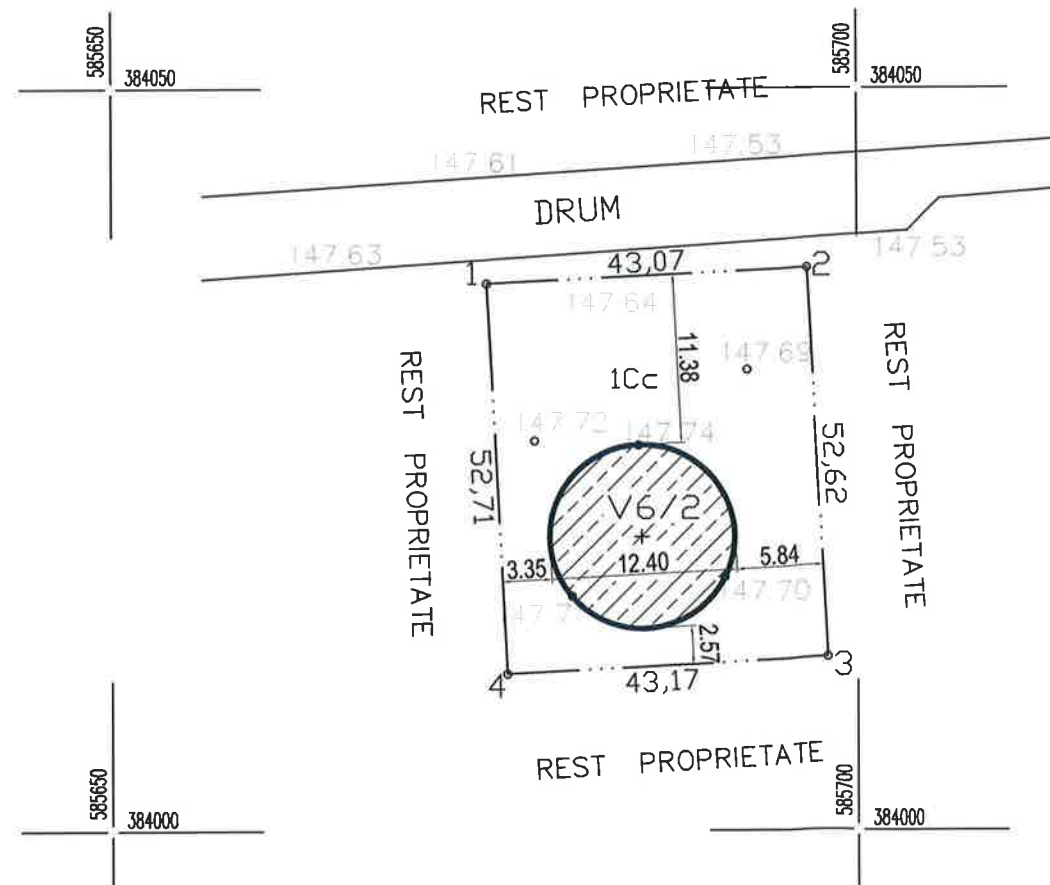

V6/2

A.constr.= 120.75 mp

A.c.desf.= 120.75 mp

TEREN STUDIAT (amplasament 11): 568.00 mp

EXISTENT
POT = 21.25 %
CUT = 0.21

PROPUS
POT = 0.00 %
CUT = 0.00

- CATEGORIA "D" DE IMPORTANTA (conform HGR nr. 766/1997)
- CLASA DE IMPORTANTA IV (conform P100/2013)
- NIV. STABILITATE LA INCENDIU II (Conform P 118-1/ 2025 tabel 2.)
- RISC MIJLOCIU DE INCENDIU (Conform P 118-1/ 2025 art. A.10. 2.1.2.)



DENUMIREA LUCRARII:
**DESFINTARE CONSTRUCTII INDUSTRIALE SI REZERVOARE
DIN INCINTA S.C. PETROTEL-LUKOIL S.A.**

mun. Ploiesti, in incinta Rafinarii S.C. PETROTEL - LUKOIL SA
Strada Mihai Bravu, nr. 235 Jud. Prahova

NUMAR
PROIECT
487/25

BENEFICIAR:

PETROTEL - LUKOIL S.A

FAZA
D.T.A.D.

Telefon : 0727 475 471
e-mail:
contact@progerdesign.ro

SEF PROIECT

Arh. George Enescu

PROIECTAT

Arh. George Enescu

DESENAT

Arh. George Enescu

VERIFICAT

Arh. George Enescu

Ploiesti, jud. PRAHOVA
str. Vasile Milea, nr. 1, bl. A7

TITLUL PLANSEI :

NC 150251

plan de situatie si
incadrare in zona

NR. PLANSA :

A- 01.11 -2025

DATA
nov.25

SCARA:
1:500
1:1000

DREPTURILE DE AUTOR APARTIN SC PROGER DESIGN SRL, DOCUMENTATIA NU POATE FI COPIATA, REPRODUSA FARA ACORDUL PROIECTANTULUI

PLAN INCADRARE IN ZONA SC. 1:10 000



LEGENDA

- limita teren studiat
- alei, terase
- limita proprietate
- constructii existente
- constructie propusa spre demolare
- acces auto
- acces pietonal
- punct cota
- hidrant
- stalp electric
- Estacada

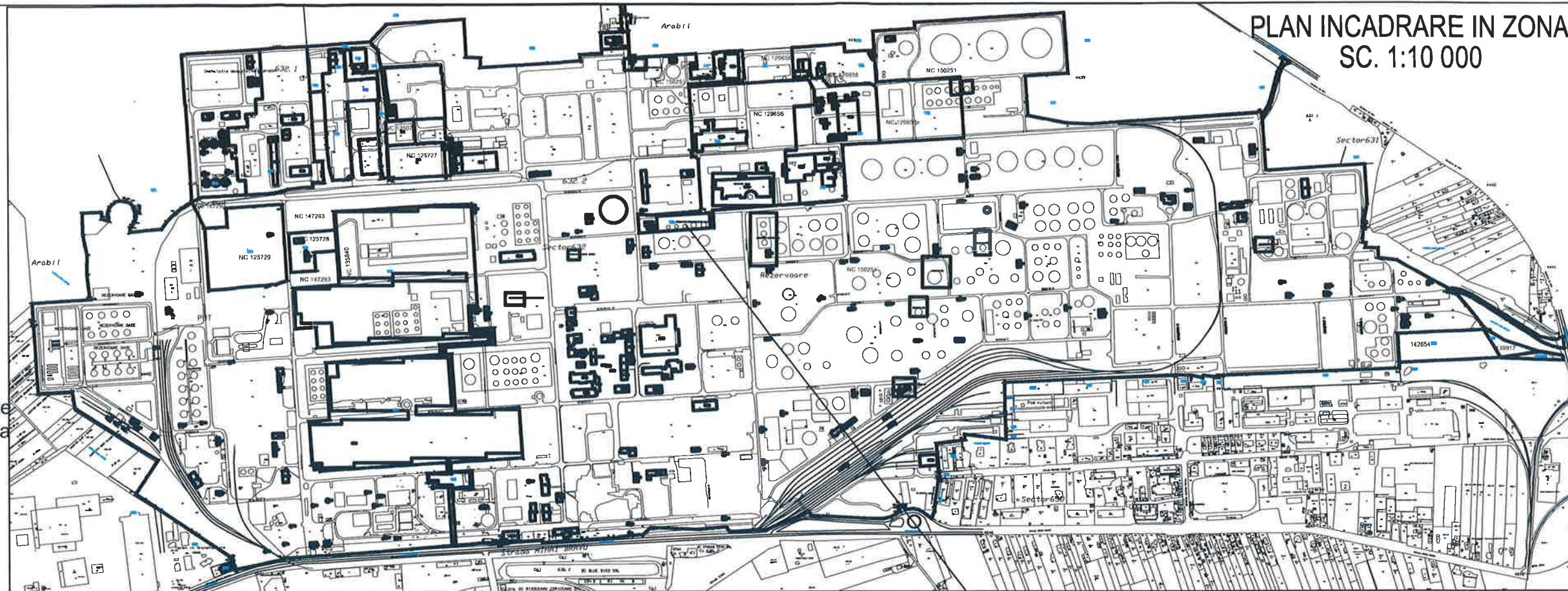

AMPLASAMENT NC 129656

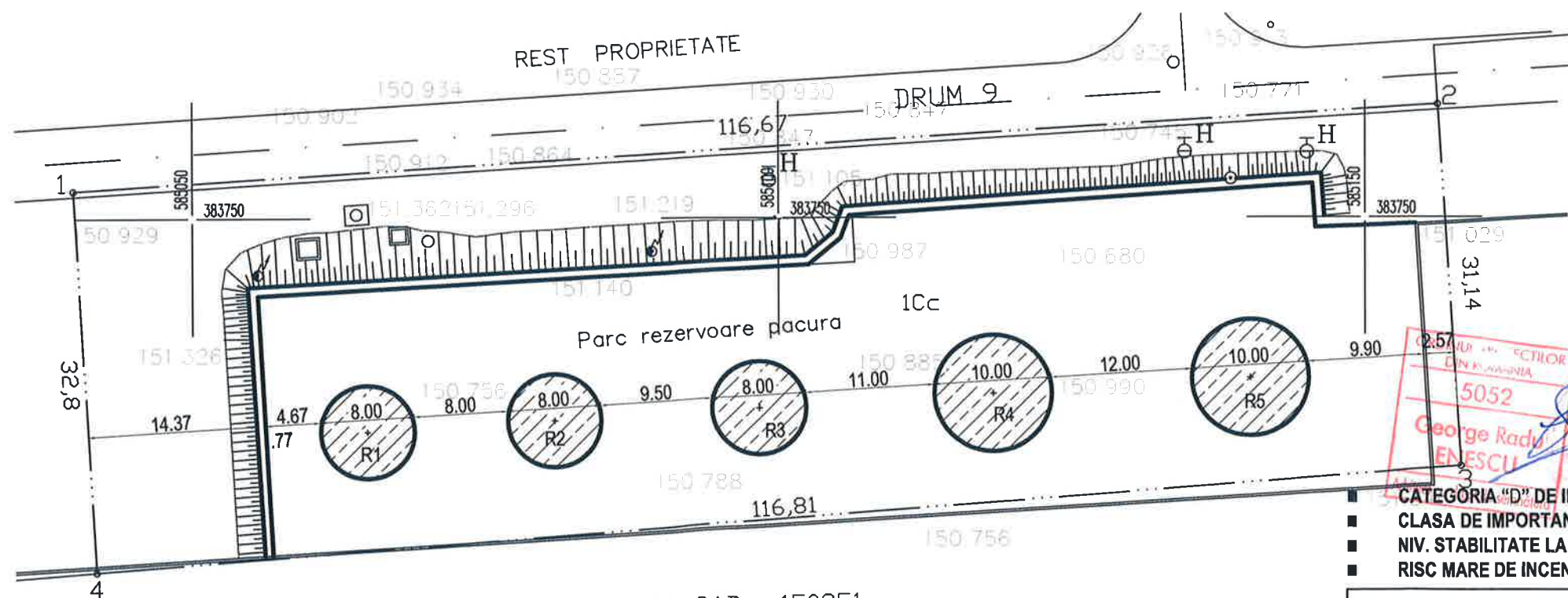

R1, R2, R3		TOTAL REZERVOARE
A.constr.=	50.25 mp	A.constr.= 307.85 mp
A.c.desf.=	50.25 mp	A.c.desf.= 307.85 mp
R4, R5		DIG
A.constr.=	78.55 mp	L = 127.00 ml
A.c.desf.=	78.55 mp	

TEREN STUDIAT (amplasament 1): 3 732.00 mp

EXISTENT	PROPUS
POT = 8.25 %	POT = 0.00 %
CUT = 0.08	CUT = 0.00

- CATEGORIA "D" DE IMPORTANTA (conform HGR nr. 766/1997)
- CLASA DE IMPORTANTA IV (conform P100/2013)
- NIV. STABILITATE LA INCENDIU II (Conform P 118-1/ 2025 tabel 2.)
- RISC MARE DE INCENDIU (Conform P 118-1/ 2025 art. A.10. 2.1.2.)

NR. CAD. 150251

LEGENDA:

- - - - - Delimitare "ZONA STUDIATA"
- o 50.00 Punct cotat
- o H Hidrant

PROGER www.progerdesign.ro		DENUMIREA LUCRARII: DESFINTARE CONSTRUCTIILOR INDUSTRIALE SI REZERVOARE DIN INCINTA S.C. PETROTEL-LUKOIL S.A. <small>mun. Ploiesti, in incinta Rafinarii S.C. PETROTEL - LUKOIL SA Strada Mihai Bravu, nr. 235 Jud. Prahova</small>		NUMAR PROIECT 487/25
BENEFICIAR: PETROTEL - LUKOIL S.A.		FAZA D.T.A.D.		
Telefon : 0727 475 471 e-mail: contact@progerdesign.ro	SEF PROIECT PROIECTAT DESENAT VERIFICAT	Arh. George Enescu Arh. George Enescu Arh. George Enescu Arh. George Enescu	TITLUL PLANSEI : NC 129656 plan de situatie si incadrare in zona	DATA nov.25 SCARA: 1:500 1:1000
Drepturile de autor apartin SC PROGER DESIGN SRL, DOCUMENTATIA NU POATE FI COPIATA, REPRODUSA FARA ACORDUL PROIECTANTULUI				

PLAN INCADRARE IN ZONA
SC. 1:10 000



LEGENDA

- limita teren studiat
- alei, terase
- limita proprietate
- constructii existente
- constructie propusa spre demolare
- acces auto
- acces pietonal
- punct cota
- hidrant
- stalp electric
- Estacada

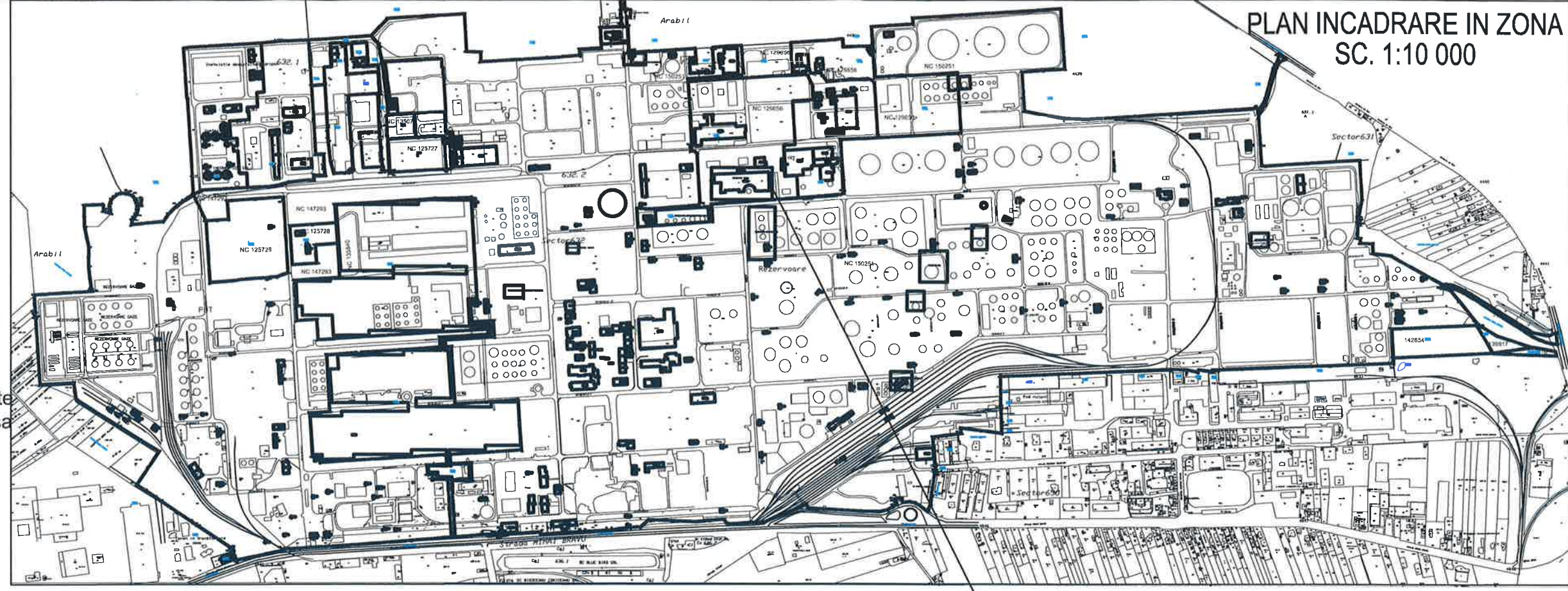

AMPLASAMENT NC 129656

2

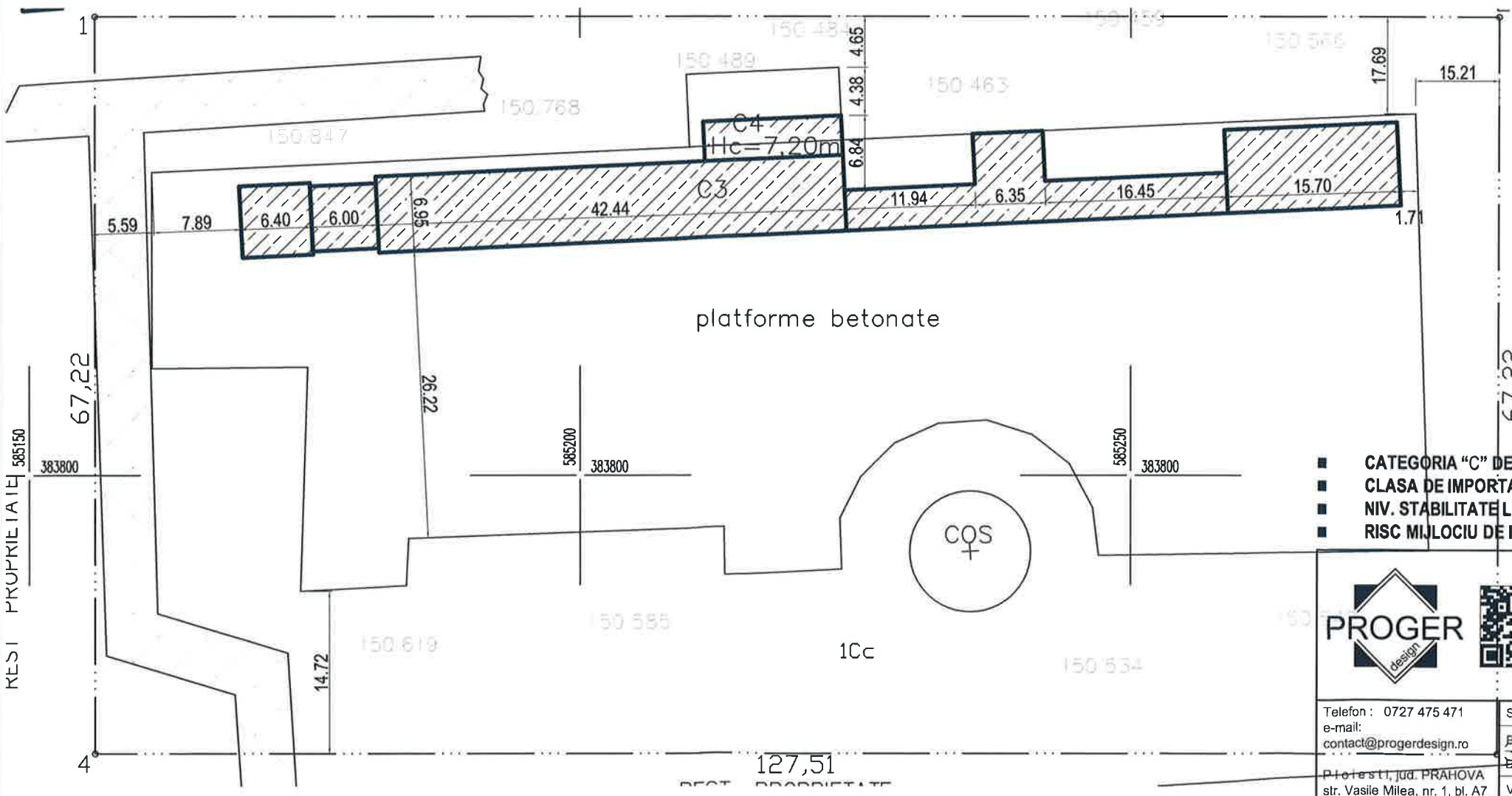

C 3 -CENTRALA TERMICA-
A.constr.= 613.00 mp
A.c.desf.= 613.00 mp
A.utila = 559.75 mp

TOTAL CONSTRUCTII
A.constr.= 658.00 mp
A.c.desf.= 658.00 mp
A.utila = 596.75 mp

C 4 -VESTIAR-
A.constr.= 45.00 mp
A.c.desf.= 45.00 mp
A.utila = 37.00 mp

TEREN STUDIAT (amplasament 2): 8 571.00 mp
EXISTENT
POT = 7.67%
CUT = 0.07
PROPUS
POT = 0.00 %
CUT = 0.00

- CATEGORIA "C" DE IMPORTANTA
- CLASA DE IMPORTANTA IV
- NIV. STABILITATE LA INCENDIU II
- RISC MIJLOCIU DE INCENDIU

(conform HGR nr. 766/1997)
(conform P100/2013)
(Conform P 118-1/ 2025 tabel 2.1.2.)
(Conform P 118-1/ 2025 art. A.10. 2.1.2.)



DENUMIREA LUCRARI:
**DESFINTARE CONSTRUCTII INDUSTRIALE SI REZERVOARE
DIN INCINTA S.C. PETROTEL-LUKOIL S.A.**

mun. Ploiesti, in incinta Rafinarii S.C. PETROTEL - LUKOIL SA
Strada Mihai Bravu, nr. 235 Jud. Prahova

BENEFICIAR:
PETROTEL - LUKOIL S.A

NUMAR
PROIECT
487/25

FAZA
D.T.A.D.

Telefon : 0727 475 471
e-mail:
contact@progerdesign.ro

SEF PROIECT
PROIECTAT
DESENAT
VERIFICAT

Arh. George Enescu
Arh. George Enescu
Arh. George Enescu
Arh. George Enescu

TITLUL PLANSEI :
plan de situatie si
incadrare in zona

NC 129656

NR. PLANSA :
A-01.13 -2025

DATA
nov.25
SCARA:
1:500
1:1000

DREPTURILE DE AUTOR APARTIN SC PROGER DESIGN SRL, DOCUMENTATIA NU POATE FI COPIATA, REPRODUSA FARA ACORDUL PROIECTANTULUI

PLAN INCADRARE IN ZONA
SC. 1:10 000



LEGENDA

- limita teren studiat
- alei, terase
- limita proprietate
- constructii existente
- constructie propusa spre demolare
- acces auto
- acces pietonal
- punct cota
- hidrant
- stalp electric
- Estacada

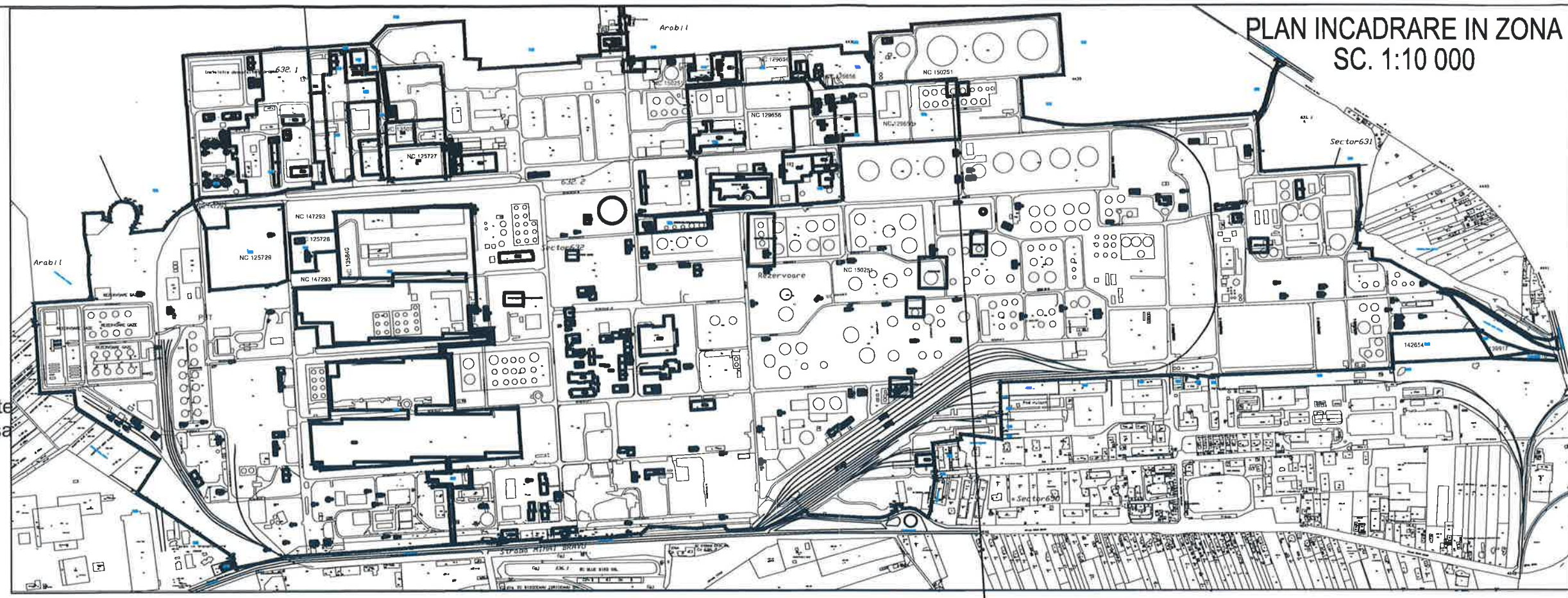

AMPLASAMENT NC 129656

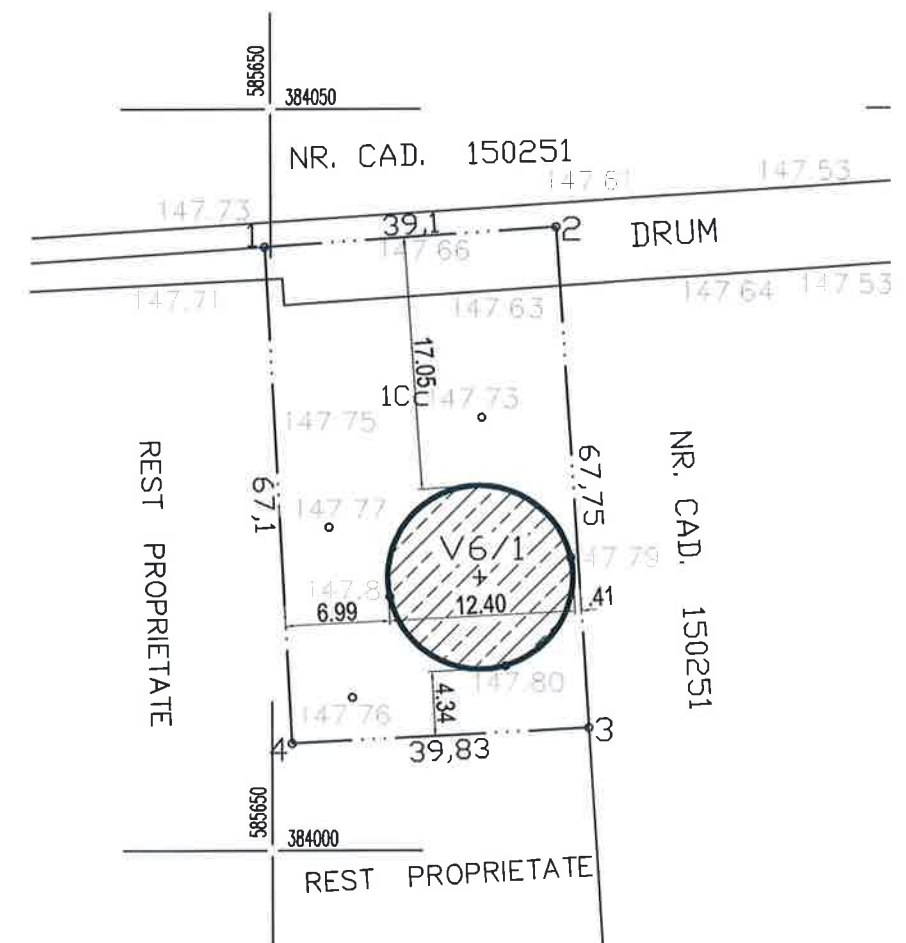

V6/1
A.constr.= 120.75 mp
A.c.desf.= 120.75 mp

TEREN STUDIAT (amplasament 3): 665.00 mp
EXISTENT
POT = 18.15 %
CUT = 0.18
PROPOS
POT = 0.00 %
CUT = 0.00

- CATEGORIA "C" DE IMPORTANTA (conform HGR nr. 766/1997)
- CLASA DE IMPORTANTA IV (conform P100/2013)
- NIV. STABILITATE LA INCENDIU II (Conform P 118-1/ 2025 tabel 2)
- RISC MARE DE INCENDIU (Conform P 118-1/ 2025 art. A.10. 2.1.2.)

 		DENUMIREA LUCRARI: DESFINȚARE CONȘTRUCȚII INDUSTRIALE ȘI REZERVOARE DIN INCINTA S.C. PETROTTEL-LUKOIL S.A. <small>mun. Ploiesti, în incinta Rafinării S.C. PETROTTEL - LUKOIL SA Strada Mihail Bravu, nr. 235 Jud. Prahova</small>		NUMAR PROIECT 487/25
BENEFICIAR: PETROTTEL - LUKOIL S.A		TITLUL PLANSEI : NC 129656 plan de situatie si incadrare in zona		FAZA D.T.A.D.
Telefon : 0727 475 471 e-mail: contact@progerdesign.ro Ploiesti, jud. PRAHOVA str. Vasile Milea, nr. 1, bl. A7	SEF PROIECT PROIECTAT DESENAT VERIFICAT	Arh. George Enescu Arh. George Enescu Arh. George Enescu Arh. George Enescu	NR. PLANSA : A-01.14 -2025	DATA nov.25 SCARA: 1:500 1:1000
DREPTURILE DE AUTOR APARTIN SC PROGER DESIGN SRL, DOCUMENTATIA NU POATE FI COPIATA, REPRODUSA FARA ACORDUL PROIECTANTULUI				